



**SALA SITUACIONAL VIGILANCIA EPIDEMIOLOGICA  
SALUD PUBLICA RED DE SALUD AREQUIPA  
CAYLLOMA**

**SEMANA 34-2023**  
(20/08/23 AL 26/08/23)



## CASOS NOTIFICADOS COVID-19 POR DISTRITOS – RED AREQUIPA CAYLLOMA



S.E. 01 – S.E. 34-2023

DISTRITO/S.E.	1	2	3	4	5	6	7	8	9	10	11	12	13	14	15	16	17	18	19	20	21	22	23	24	25	26	27	28	29	30	31	32	33	34	Total g	
JACOBO HUNTER	71	39	32	11	10	3	2	3	1	7		6	4	1	2	4	4	1	4	15	19	33	42	32	43	28	16	6	11	3	1				454	
MARIANO MELGAR	28	19	11	10	4	1	3	5	2	2	2	1	2		1	3	1	3		1	9	9	15	14	20	13	8	4	6	2	3	7		209		
CERRO COLORADO	17	13	2	4	3	2	1	4	4					1		2		1	2	6	2	2	16	11	16	15	12	3	7		1	2		149		
CAYMA	34	23	7	1	3	3	3	2	1	3	2				1		1	3		2	5	7	6	11	8	3	2	1	2	1		1	1	137		
ALTO SELVA ALEGRE	4	7	5	2	1				3	1	1	3	3			2	2	1		4	4	10	9	7	16	15	11	4	2	1	2			120		
MIRAFLORES	28	19	8	7	2	1	1		1	1		2			1			1		2	2	1	13	2	10	2	1		4		1	2		112		
PAUCARPATA	41	13	10	4	2	1		1	2						1		1	1	1	1	2	4	1	4	5	2	8		1		1	1		108		
JOSE LUIS BUSTAMANTE	13	9	1	2	1	1	4	1		2	1	1			1		1	5	1	3	1	4	1	10	15	9	8	8						103		
YANAHUARA	11	10	4				2	2				1	2	1		1	1		2	1	2	2	3	2	5	3	2	5		2	2		1	67		
LA JOYA	21	6	7	1	4	2						2								1	3	1	1	2	2	1	2	1						57		
AREQUIPA	14	4	2		2	2						1	2	1		1	1		1		3	1	3	2	5	3	3	1	2				1	52		
TIABAYA	3	3	5	1										1									2	1	7	6	5	3	2	1					39	
SACHACA	4	6	1			1	1	2	1	1				1			1						1	1	5	4	3								33	
CHIGUATA	5	4																				3	3	1	3	2	5				1				27	
MAJES	12	7		1	1																														21	
YURA	8		1		1																				1	1					1				13	
CAYLLOMA	8	1			1					1																										11
CHIVAY	1	4	1	2																									1							9
SANTA RITA DE SIHUAS	3	2	1																										1							7
CHARACATO	1	2	1																							2										6
SAN JUAN DE TARUCANI	3	1		1		1																														6
SOCABAYA										1												1				2	1	1								6
UCHUMAYO	1		2																			1			1	1										6
SIBAYO					2		1																	1												4
COACHACRA		2	1																																	3
TUTI								1	1							1																				3
CABANA CONDE																										1		1								2
CALLALI	1					1																														2
SABANDIA		2																																		2
VITOR	2																																			2
YANQUE	1								1																											2
ACHOMA	1																																			1
CAYARANI	1																																			1
MOLLEBAYA				1																																1
QUEQUEÑA		1																																		1
YARABAMBA												1																								1
OTRO	2	2	1			2		1					1													1										12
Total general	339	199	103	48	35	21	20	22	18	18	6	14	18	5	6	15	12	14	14	34	47	77	117	97	169	115	89	39	36	14	11	10	5	2	1789	

\*Al 26 de agosto del 2023, a las 00:00 Horas

Fuente: NOTI COVID CDC.

Elaborado por: Oficina de Epidemiología de la R.S.A.C.



## CASOS NOTIFICADOS COVID-19 POR MICRO REDES – RED AREQUIPA-CAYLLOMA S.E. 01 – S.E. 34-2023



MICROREDES/S.E.	1	2	3	4	5	6	7	8	9	10	11	12	13	14	15	16	17	18	19	20	21	22	23	24	25	26	27	28	29	30	31	32	33	34	Total	
C.S.HUNTER	72	41	33	11	11	5	3	3	1	7		6	4	1	2	4	4	1	4	16	19	34	42	31	42	28	17	6	12	3					463	
C.S.YANAHUARA	33	23	9	3	1	3	3	5	1		1	1	6	2	1	4	2		6	1	2	5	11	8	16	16	12	7	1	3	4		1	2	193	
C.S.MNO.MELGAR	19	12	7	6	1	1	3	2	2	3	2	2	3	1		3		2		1	5	11	13	16	16	11	4	3	3	1		3		156		
C.S.A.S.ALEGRE	4	7	3	2	1				3	1	1	3	2			2	2			5	5	9	9	6	16	13	10	4	3	1	1			113		
C.S.EDIF.MISTI	26	19	7	7	2	1	1		1	1					1		1	1		2	2	2	9	2	7	1	1		4		1	2		101		
C.S.G.S.MARTIN	11	9	6	4	3	1	1	3									1	1		5	1	3	2	15	5	7	2	3		4	4			91		
C.S.V.RAUL H.	7	5	1		1	1	4	1		1	1	1			1		1	5		1	3	1	7	13	12	9	7	1						84		
C.S.BS.AS.CAYMA	16	14	1		2	3	2	2		3								1	1	2	1	2	6	10	2	1								69		
C.S.ZAMACOLA	10	9		2	3		1		4					1		1		1	1	2	2	4	2	3	10	4	1	1						62		
C.S.LA JOYA	20	7	7	1	4	2				1			2						1	3	1	1	2	2	2	2	2	1						59		
C.S.A.PAUCARPAT	16	12	3	2	1			1	1									1	2		1	2	1	3	3	3	5							57		
C.S.FCO.BOLOGNE	20	9	5	1		2			1		1		1										2		2	3		1					1	49		
C.S.TIABAYA	4	3	7	1																		1	2	2	8	6	4	3	2	1					44	
C.S.C.COLORADO	3							1												3			10	4	4		4	1	5					35		
C.S.CHIGUATA	8	4	1	1		1																3	3	1	3	2	5			1				33		
C.S.15DE AGOSTO	15	3	2	2					1	1										1							1		1	2		1	1	31		
C.S.MCAL.CASTIL	2	1						1												3			1	2	5	1	2	1			1		2	22		
C.S.EL PEDREGAL	12	7		1	1																														21	
C.S.C.BLANCA	9	1	5												1		1							1											18	
C.S.CAYLLOMA	13	1			1		1		1																										17	
C.S.CALLALLI	2				2	1	1	1	2							1		1						1	1										13	
C.S.C. DE DIOS	5		1		1																			1	1					2					11	
C.S.CHIVAY	2	4	1	2																									1						10	
C.S.VITOR	5	2	1																										1						9	
PRIV_AQP_CAYLLO	1			1				2				1								1			2		1										9	
C.S.CHARACATO	1	4	1	1																																7
C.S.SAN ISIDRO	3	2	2																																	7
C.S.CABANA CONDE																							2	1		1		1								5
<b>Total</b>	<b>339</b>	<b>199</b>	<b>103</b>	<b>48</b>	<b>35</b>	<b>21</b>	<b>20</b>	<b>22</b>	<b>18</b>	<b>18</b>	<b>6</b>	<b>14</b>	<b>18</b>	<b>5</b>	<b>6</b>	<b>15</b>	<b>12</b>	<b>14</b>	<b>14</b>	<b>34</b>	<b>47</b>	<b>77</b>	<b>117</b>	<b>97</b>	<b>169</b>	<b>115</b>	<b>89</b>	<b>39</b>	<b>36</b>	<b>14</b>	<b>11</b>	<b>10</b>	<b>5</b>	<b>2</b>	<b>1789</b>	

\*Al 26 de Agosto del 2023, a las 00:00 Horas  
Fuente: NOTI COVID CDC.  
Elaborado por: Oficina de Epidemiología de la R.S.A.C.



# Casos SARS-COV2 notificados por ciclo de vida. Red Arequipa Caylloma S.E. 1 a 34-2023

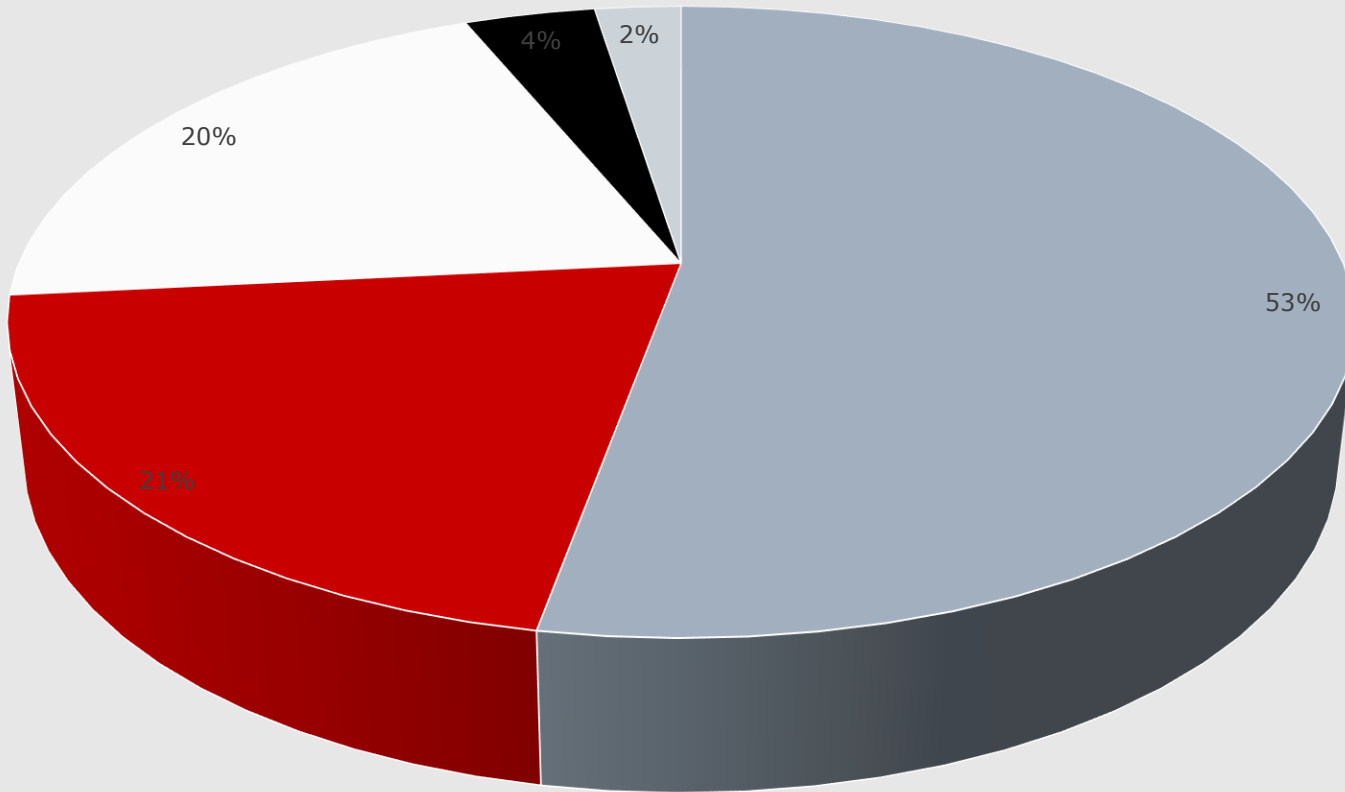

\*Al 26 de agosto del 2023, a las 00:00 Horas  
Fuente: NOTI COVID CDC.  
Elaborado por: Oficina de Epidemiología de la R.S.A.C.

■ ADULTO ■ JOVEN ■ ADULTO MAYOR ■ ADOLESCENTE ■ NIÑO



## Casos Notificados Confirmados SARS COV 2 por establecimientos Red Arequipa Caylloma Semana 1 a 34 del 2023

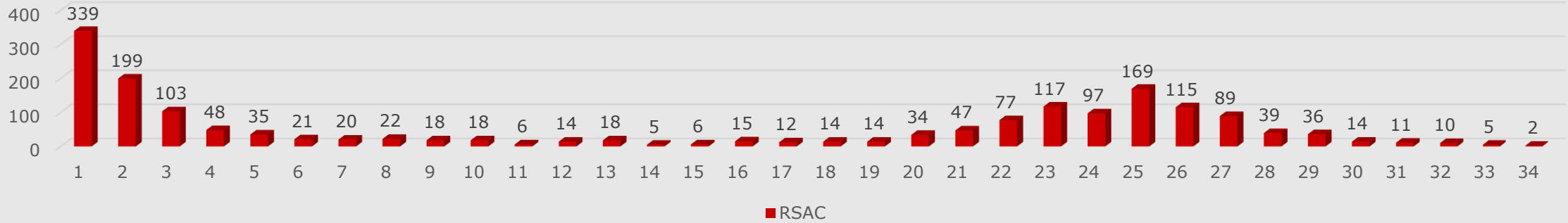

## Casos Notificados confirmados SARS COV 2 por provincias Arequipa y Caylloma S.E. 1 a 34-2023

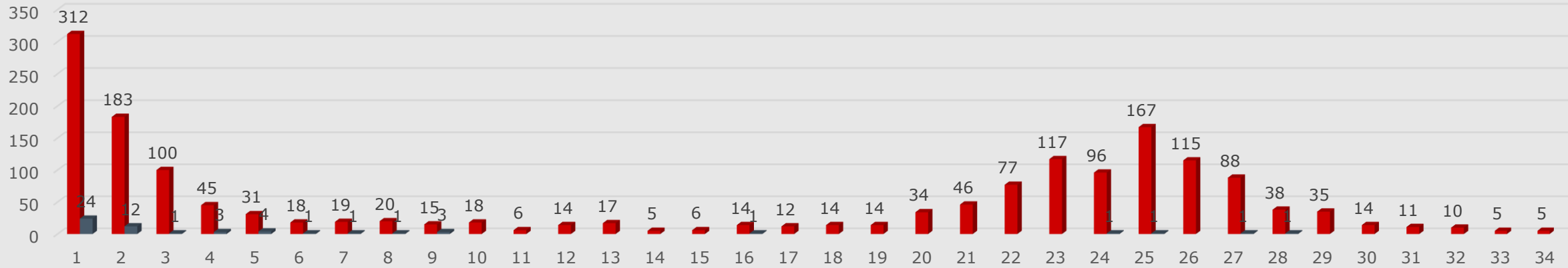

\*Al 26 de agosto del 2023, a las 00:00 Horas  
 Fuente: NOTI COVID CDC.  
 Elaborado por: Oficina de Epidemiología de la R.S.A.C.

■ AREQUIPA ■ CAYLLOMA



# Canal Endémico de IRAs < 5 Años Red Arequipa Caylloma 2016- 2023\*

Casos

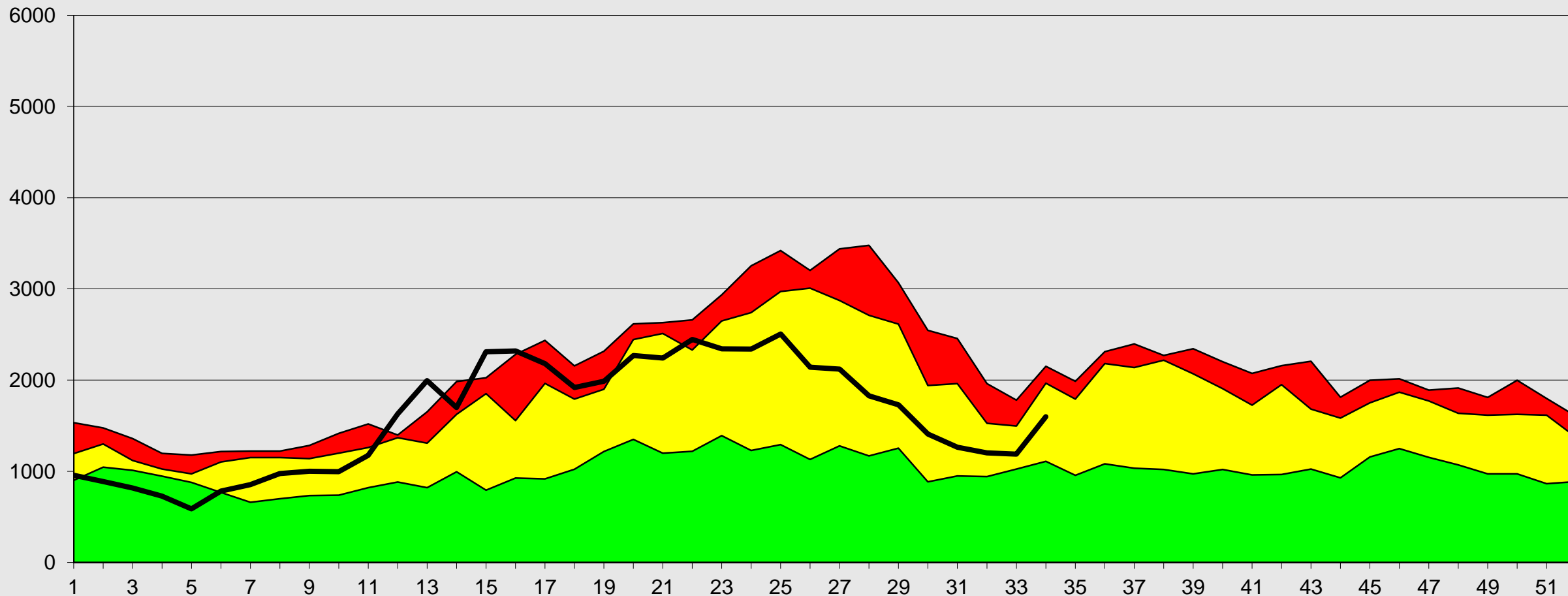

Fuente: Epi VEA RAC  
(\*) A LA S.E. 34-2023

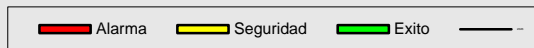

S.E



# Canal Endémico de Neumonías < 5 Años Red Arequipa Caylloma 2016- 2023\*

Casos

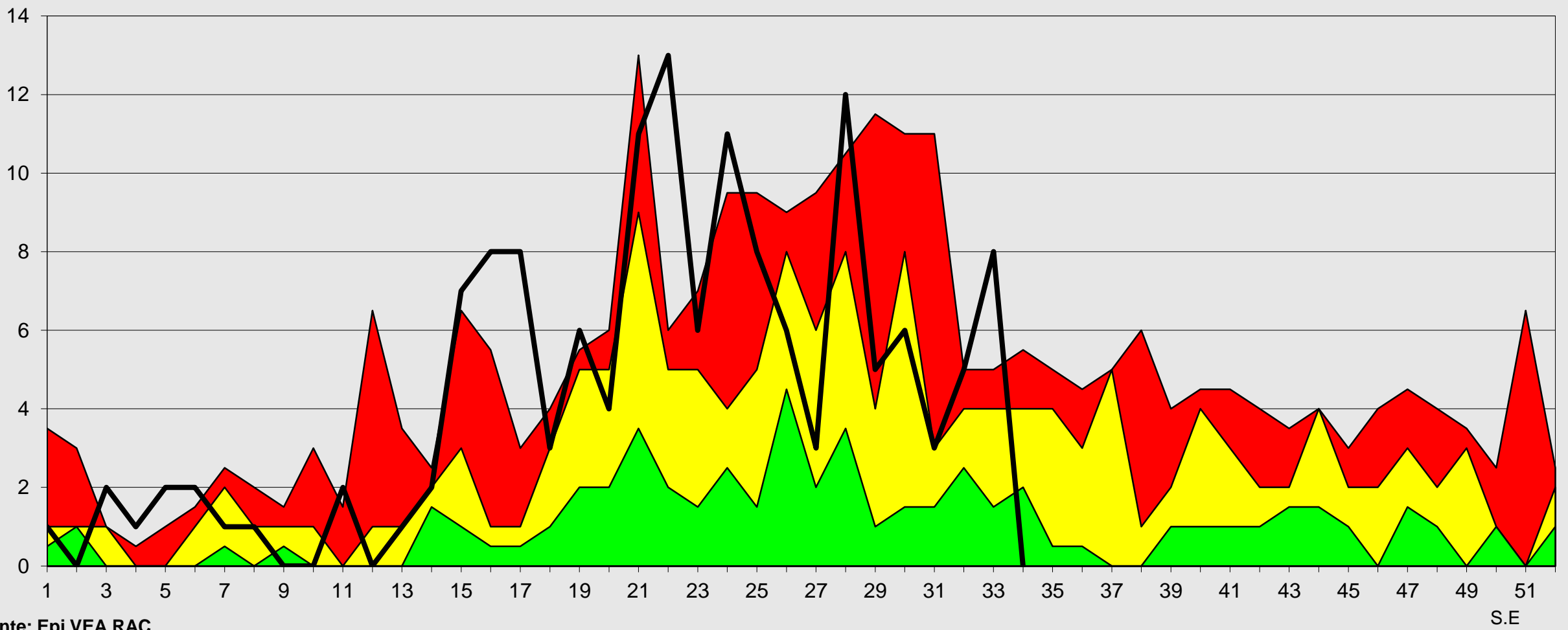

Fuente: Epi VEA RAC  
(\* ) A S.E. 34-2023

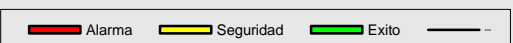

S.E



# Red de Salud Arequipa Caylloma



## Canal Endémico de SOB-ASMA < 5 AÑOS Red Arequipa Caylloma 2016- 2023\*

Casos

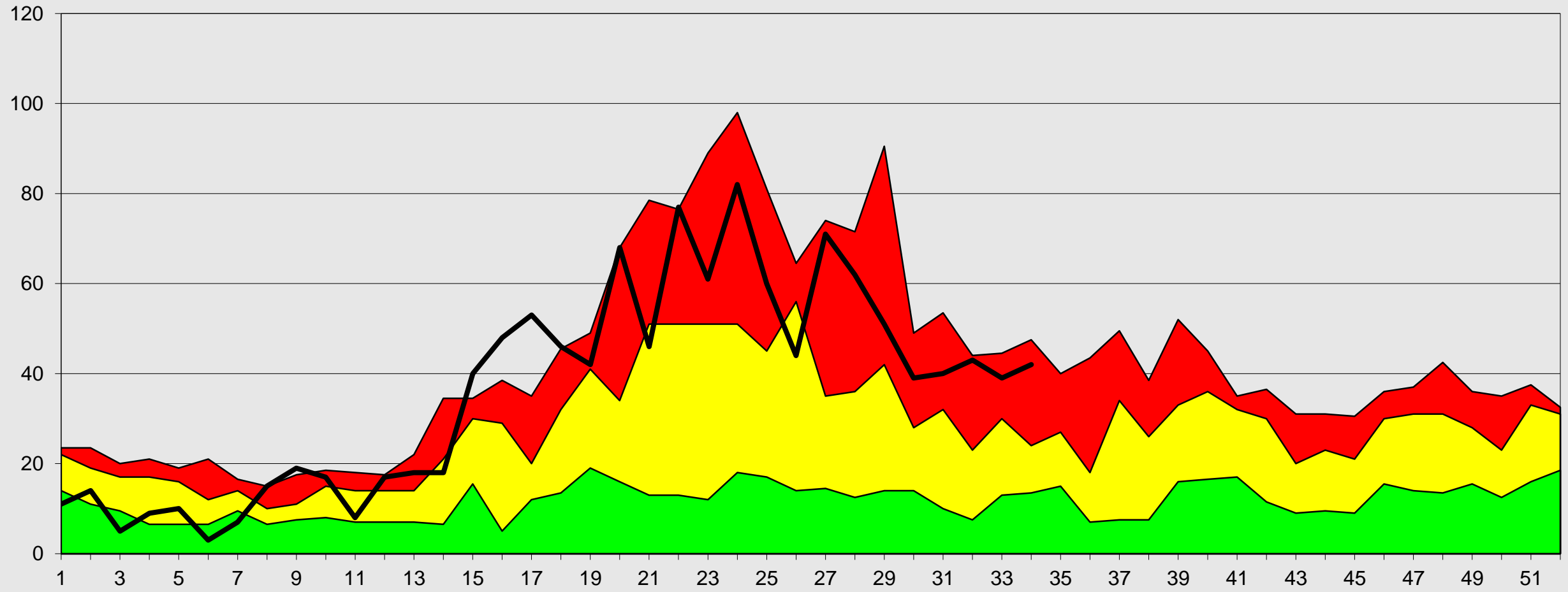

SE

Fuente: Epi VEA RAC  
(\* ) A S.E. 34-2023

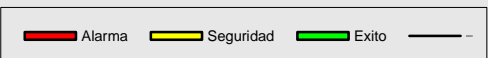





# Canal Endémico de IRAs < 5 Años Provincia Arequipa 2016- 2023\*

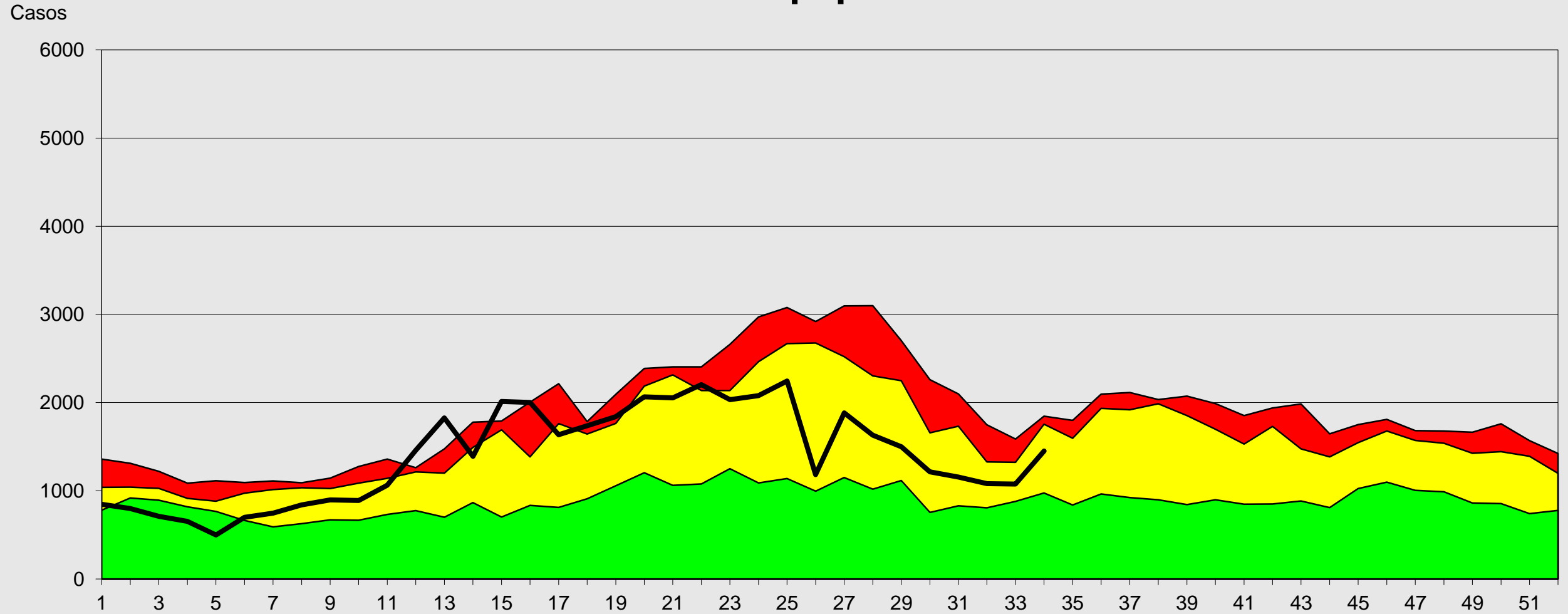

S.E

Fuente: Epi VEA RAC  
(\*) A S.E 34-2023

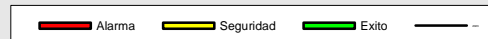



# Canal Endémico de IRAS < 5 Años Provincia Caylloma 2016- 2023\*

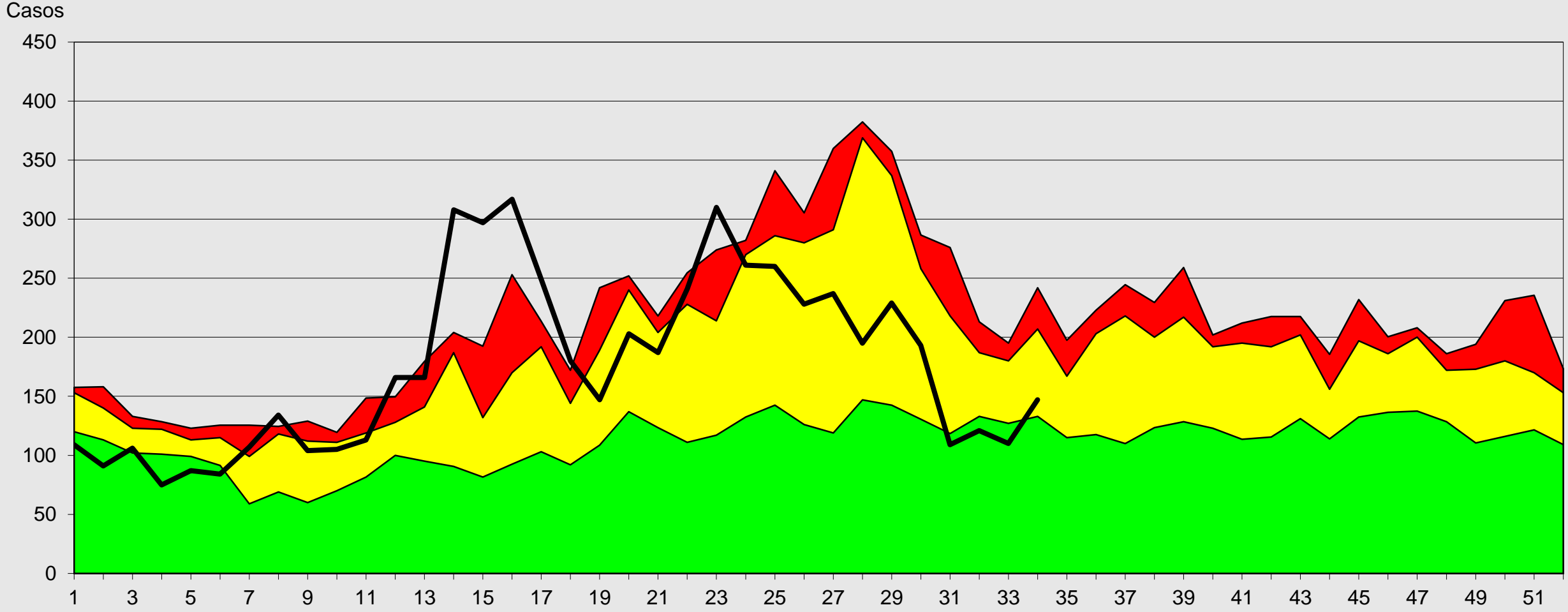

Fuente: Epi VEA RAC  
(\* ) A S.E 34-2023

Alarma Seguridad Exito --



# Canal Endémico de Neumonías < 5 Años

## Provincia Arequipa 2016- 2023\*

Casos

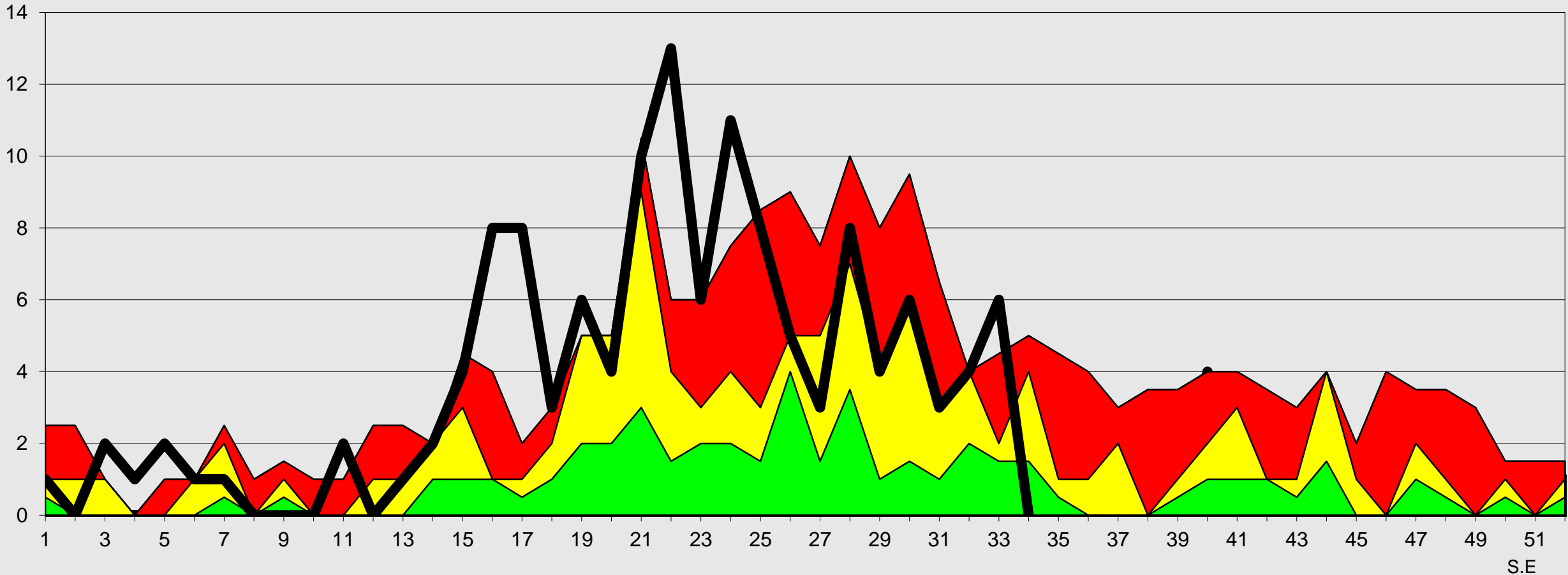

Fuente: EPI VEA RSAC  
\* A SE 34-2023





# Red de Salud Arequipa Caylloma

## Canal Endémico de Neumonías < 5 Años Provincia Arequipa 2016- 2023\*

Casos

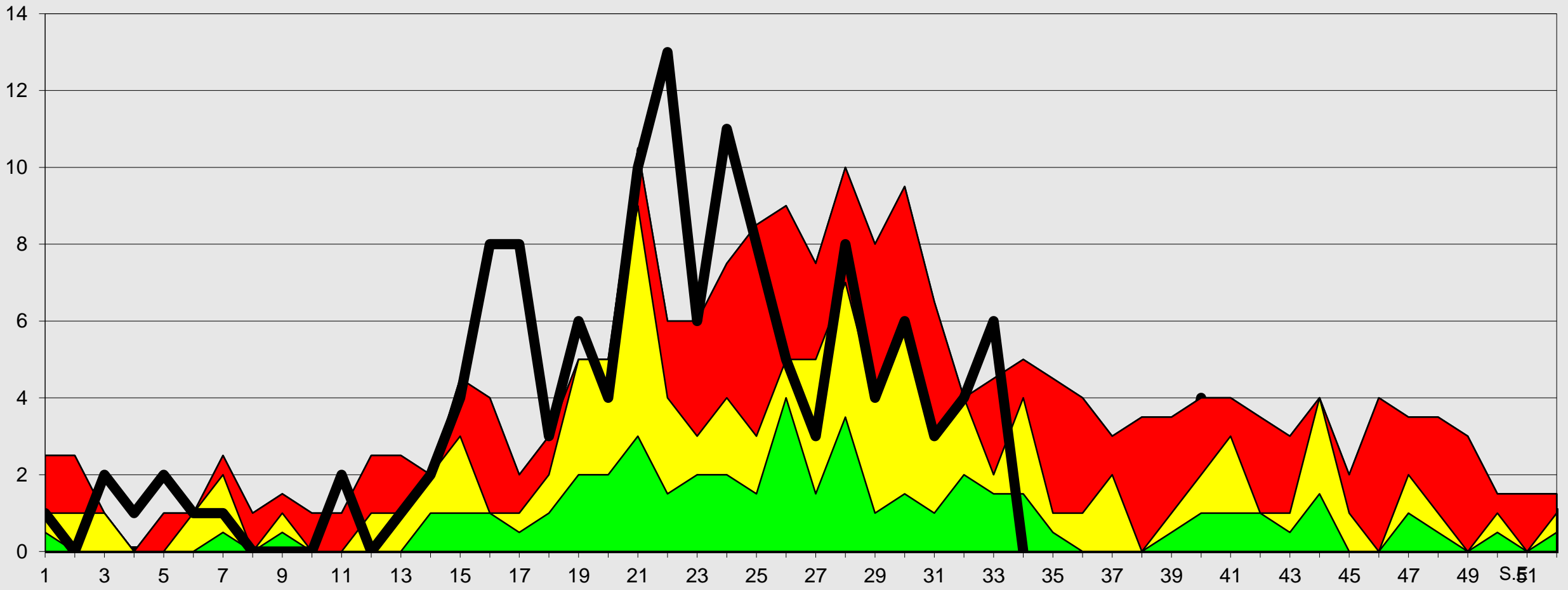

Fuente: EPI VEA RSAC  
\* A SE 34-2023

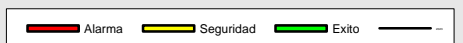



# Canal Endémico de Neumonías < 5 Años Provincia Caylloma 2016- 2023\*

Casos

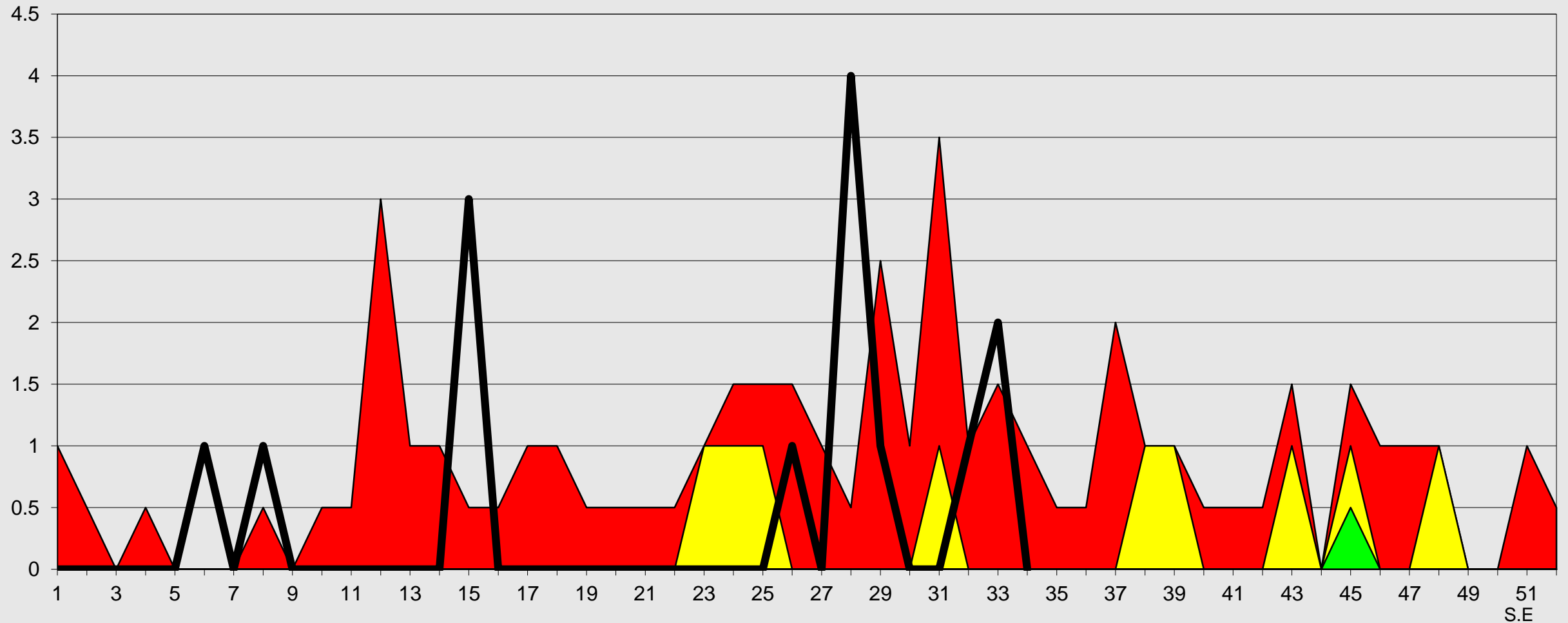

Fuente: Epi VEA RAC

(\*) A S.E 34-2023

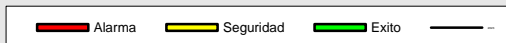



# Red de Salud Arequipa Caylloma



## Canal Endémico de IRAs > 5 Años Red Arequipa Caylloma 2016- 2023\*

Casos

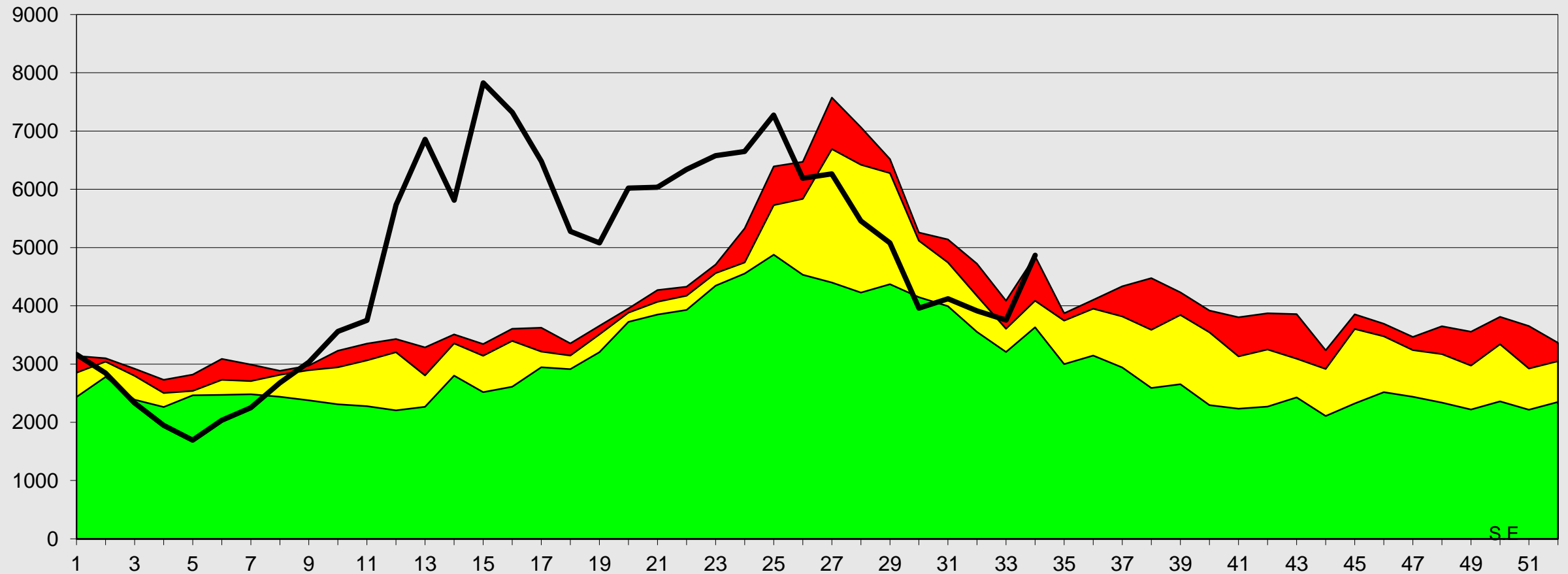

S.F.

Fuente: Epi VEA RAC  
(\* ) A S.E. 34- 2023

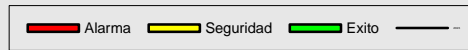



# Red de Salud Arequipa Caylloma



## Canal Endémico de Neumonías > 5 Años Red Arequipa Caylloma 2016 - 2023\*

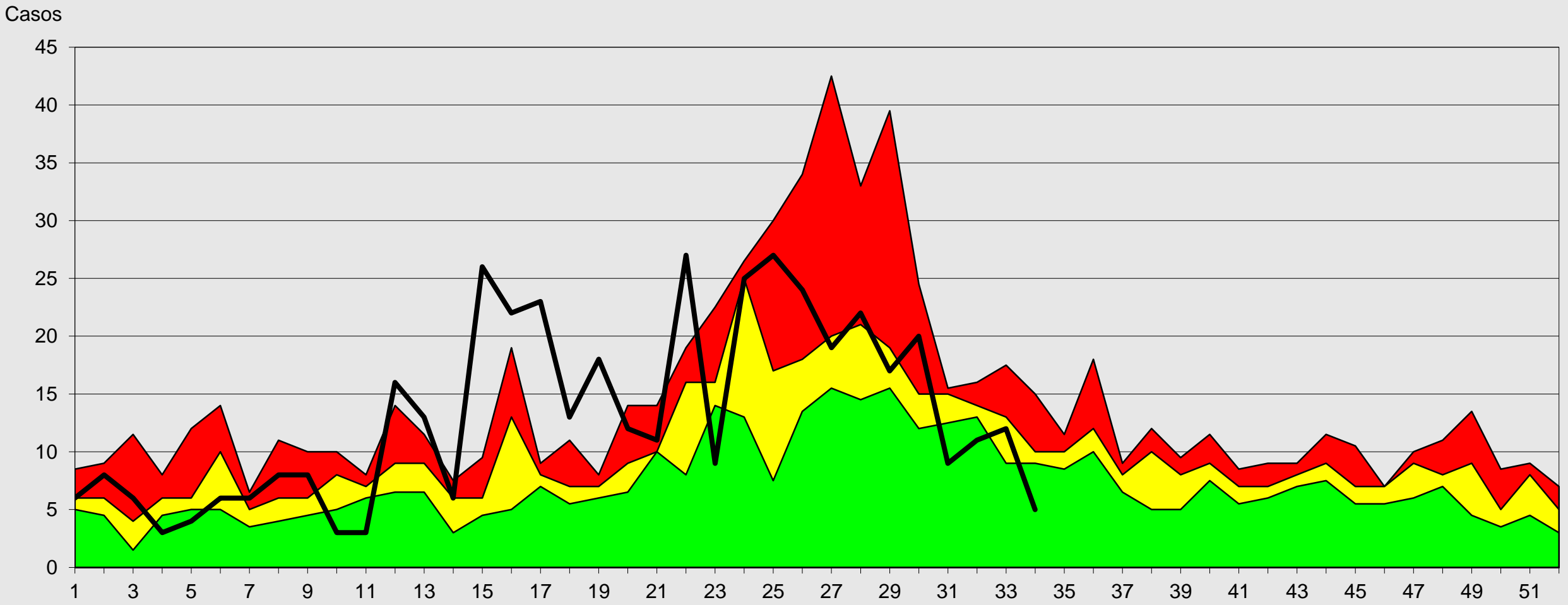

Fuente: Epi VEA RAC  
(\* ) A S.E. 34-2023

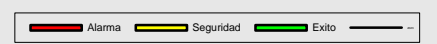



# Canal Endémico de SOB-ASMA > 5 AÑOS

## Red Arequipa Caylloma 2016- 2023\*

Casos

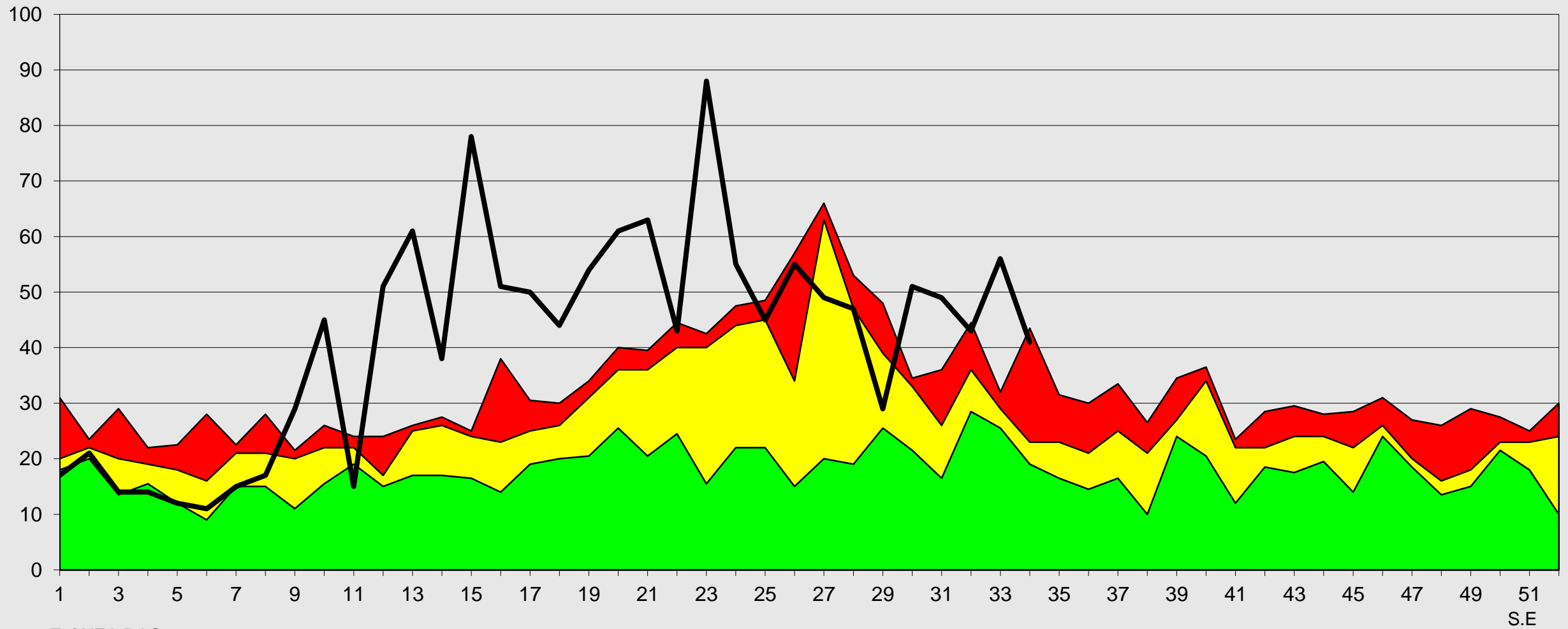

Fuente: Epi VEA RAC  
(\* ) A S.E. 34-2023

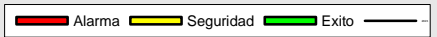

S.E





## Canal Endémico de IRAs > 5 Años Provincia Arequipa 2016- 2023\*

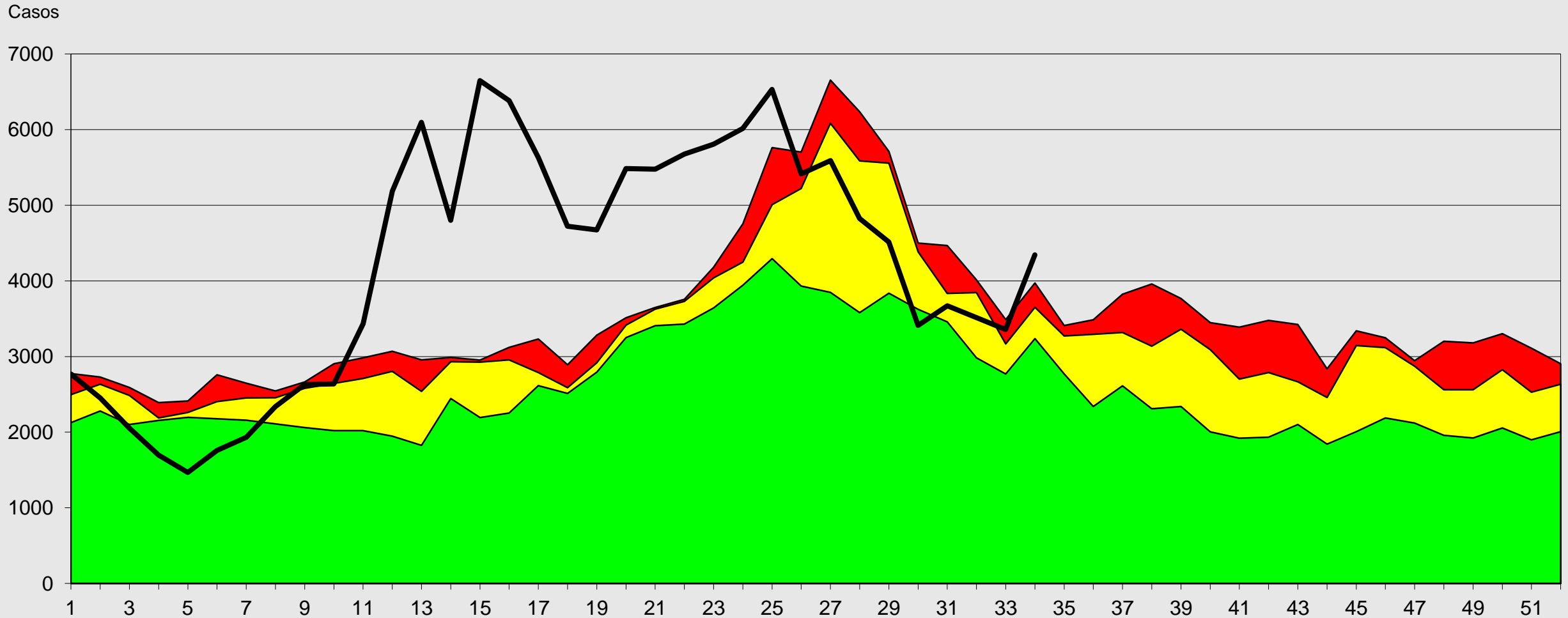

Fuente: Epi VEA RSAC  
(\*) A S.E. 34-2023

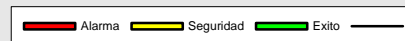

S.E



## Canal Endémico de IRAs > 5 Años Provincia Caylloma 2016- 2023\*

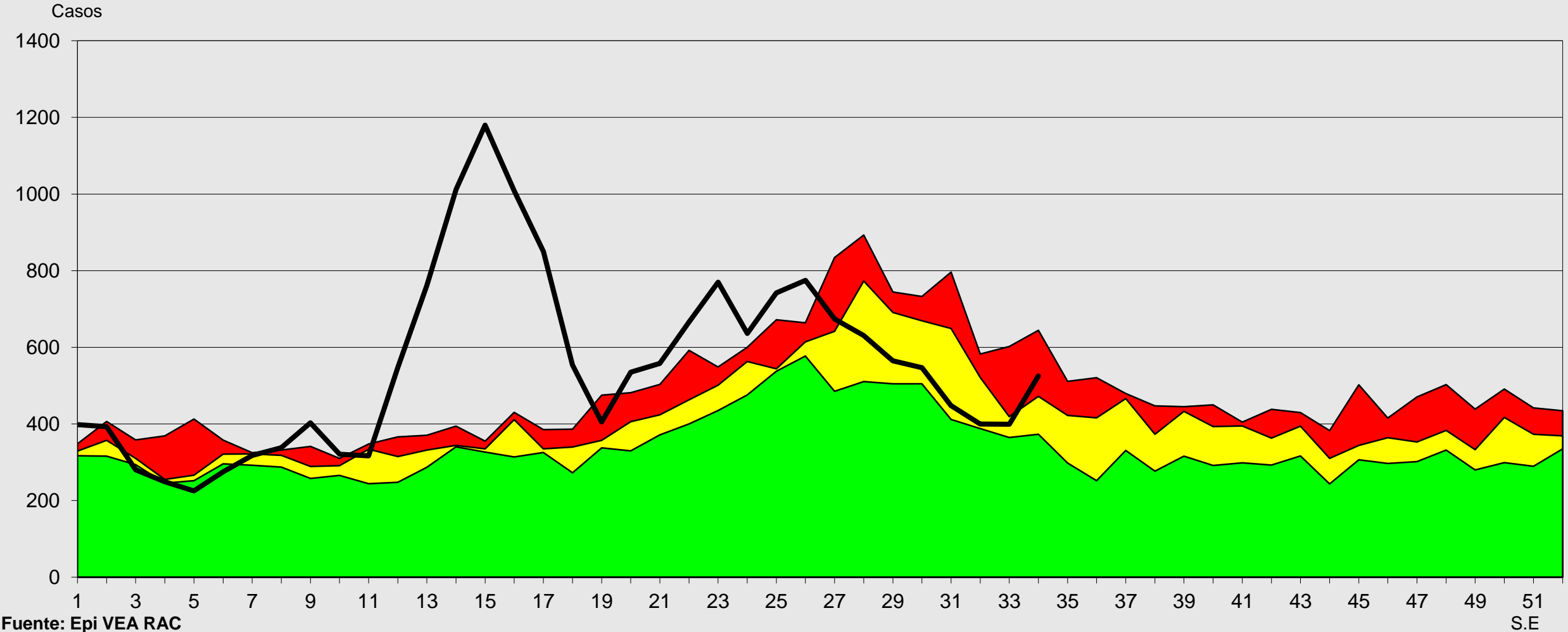

Fuente: Epi VEA RAC  
(\* ) A S.E. 34-2023

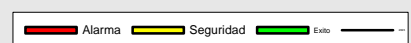



# Canal Endémico de Neumonías > 5 Años

## Provincia Arequipa 2016- 2023\*

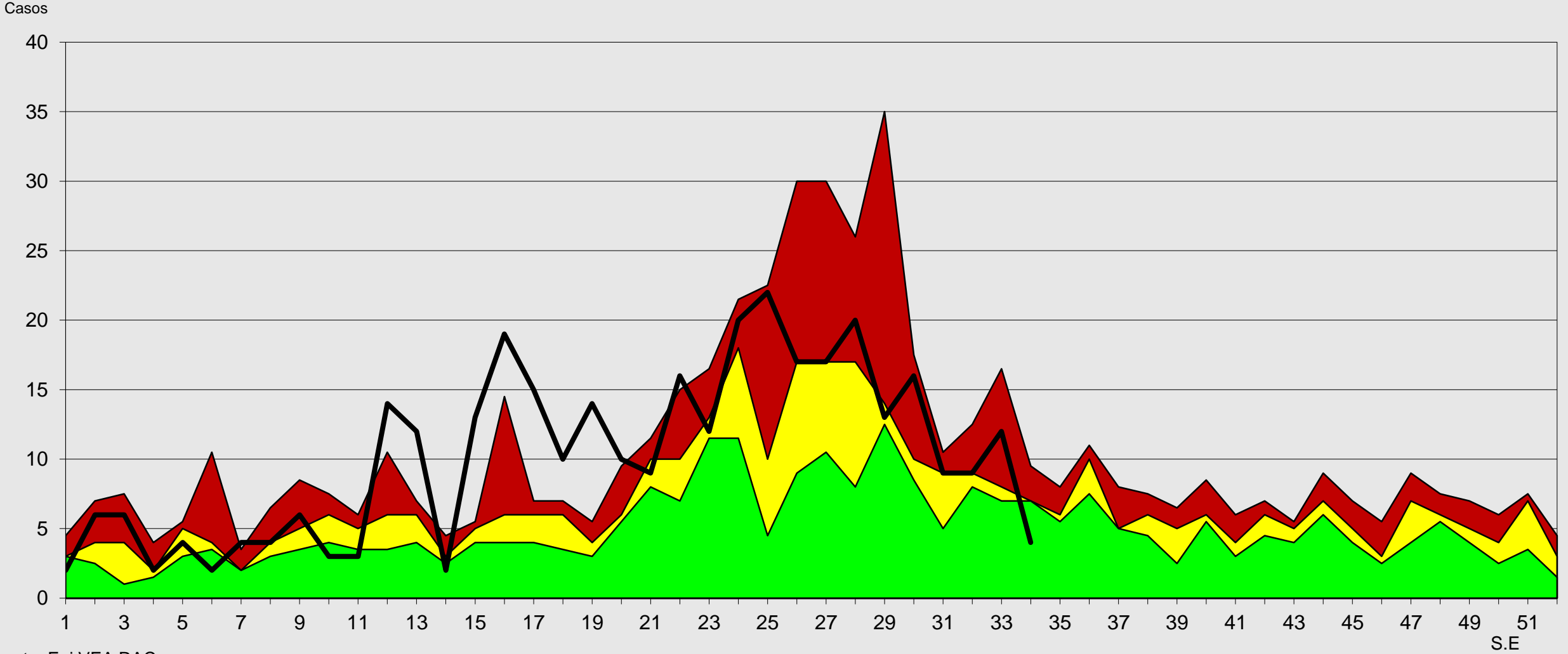

Fuente: Epi VEA RAC  
 (\*) A S.E 34- 2023

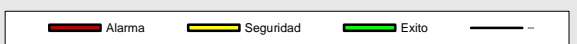



## Canal Endémico de Neumonías > 5 Años Provincia Caylloma 2016- 2023\*

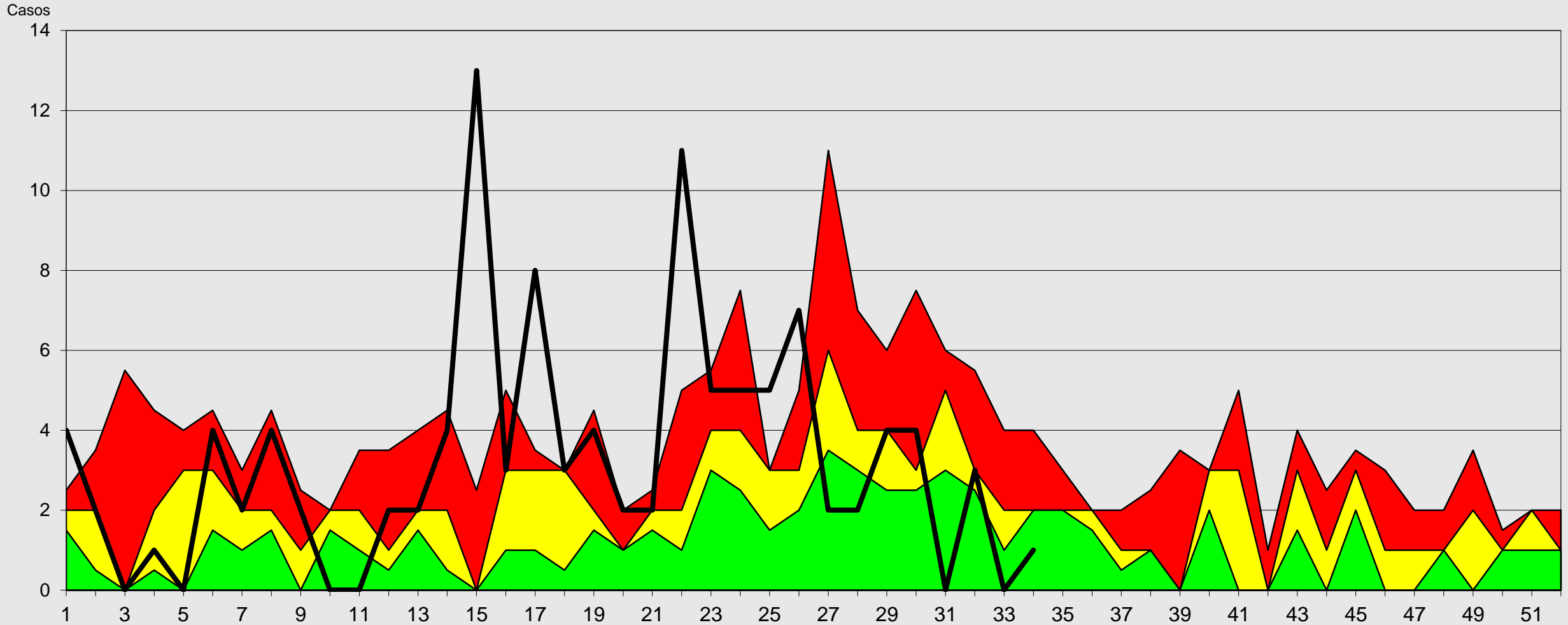

Fuente: Epi VEA RAC  
(\* ) A S.E 34-2023.

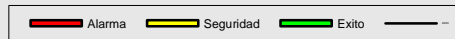

S.E



# Canal Endémico de Edas Acuosas < 5 Años Red Arequipa Caylloma 2016- 2023\*

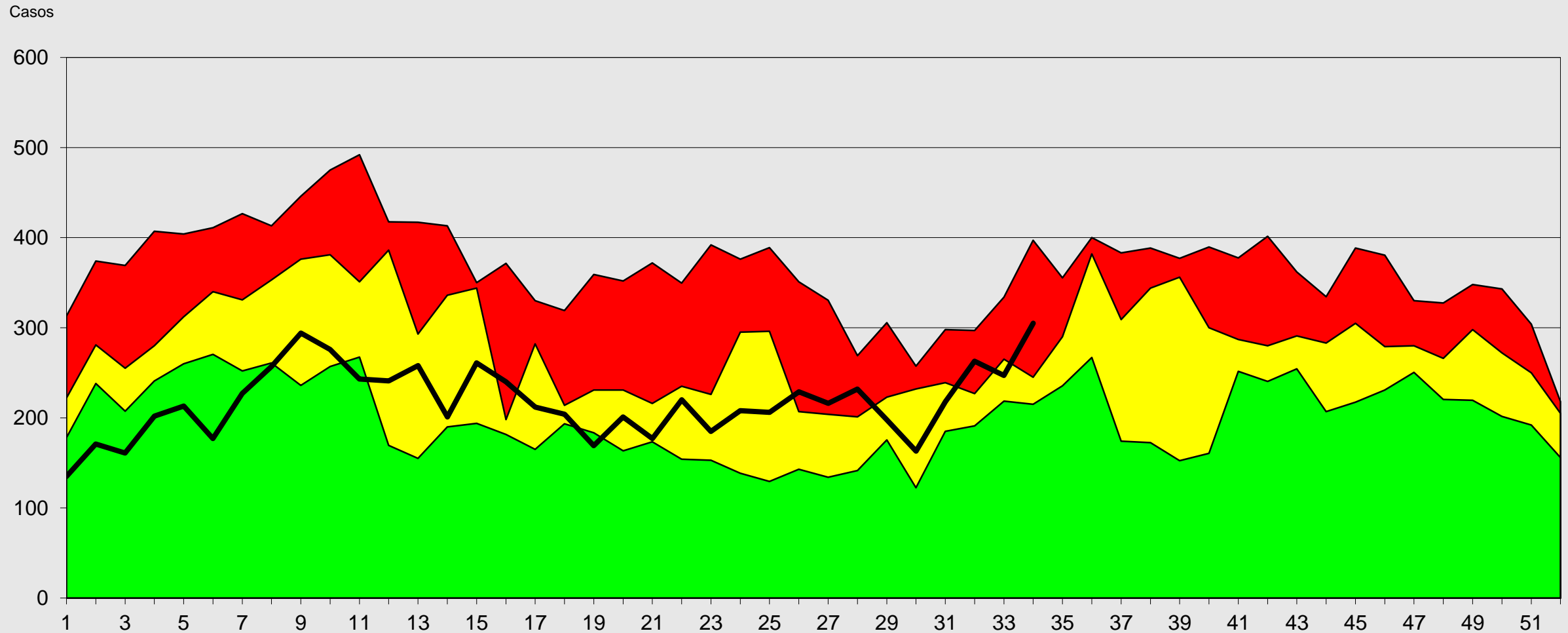

S.E

Fuente: Epi VEA RAC  
(\* ) A S.E. 34-2023

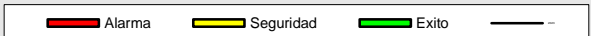



# Red de Salud Arequipa Caylloma

## Canal Endémico de Edas Disentéricas < 5 Años Red de Salud Arequipa Caylloma 2016- 2023\*

Casos

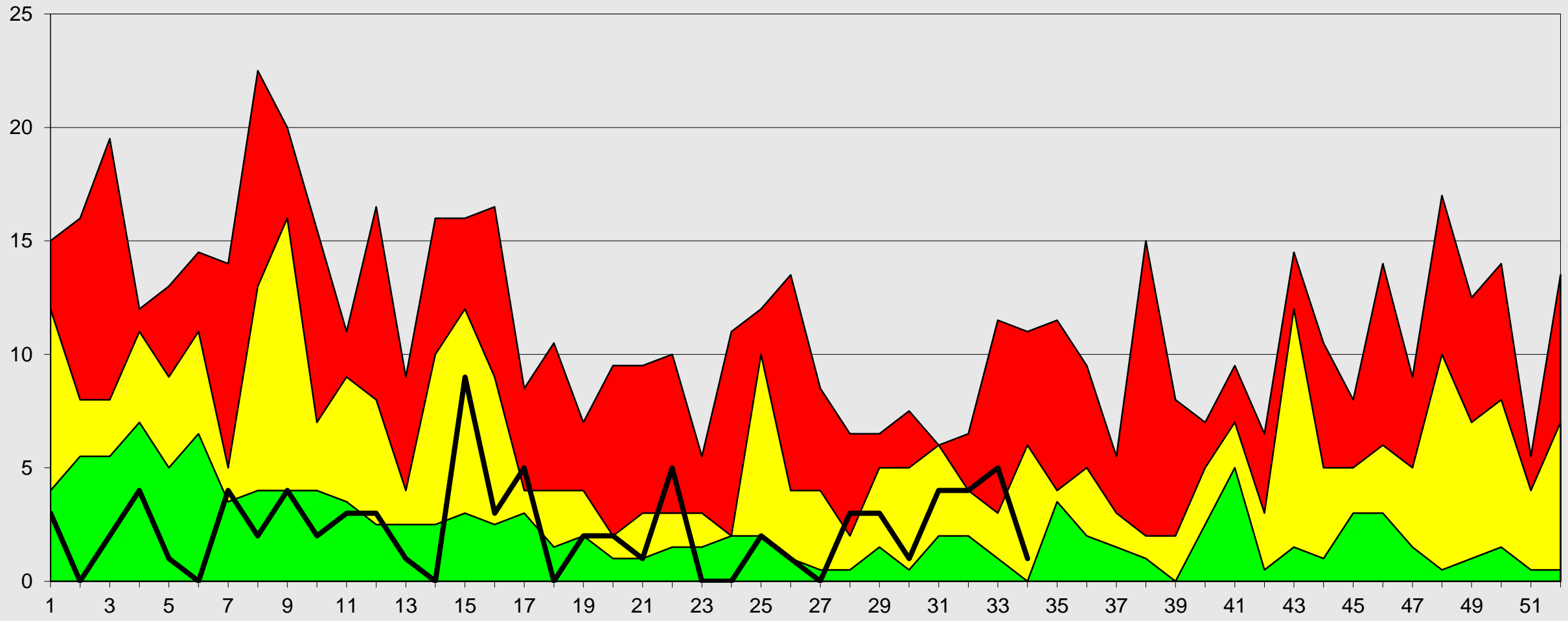

Fuente: Epi VEA  
(\* ) A S.E. 34-2023

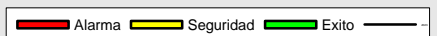



# Canal Endémico de Edas Acuosas < 5 Años Provincia Arequipa 2016- 2023\*

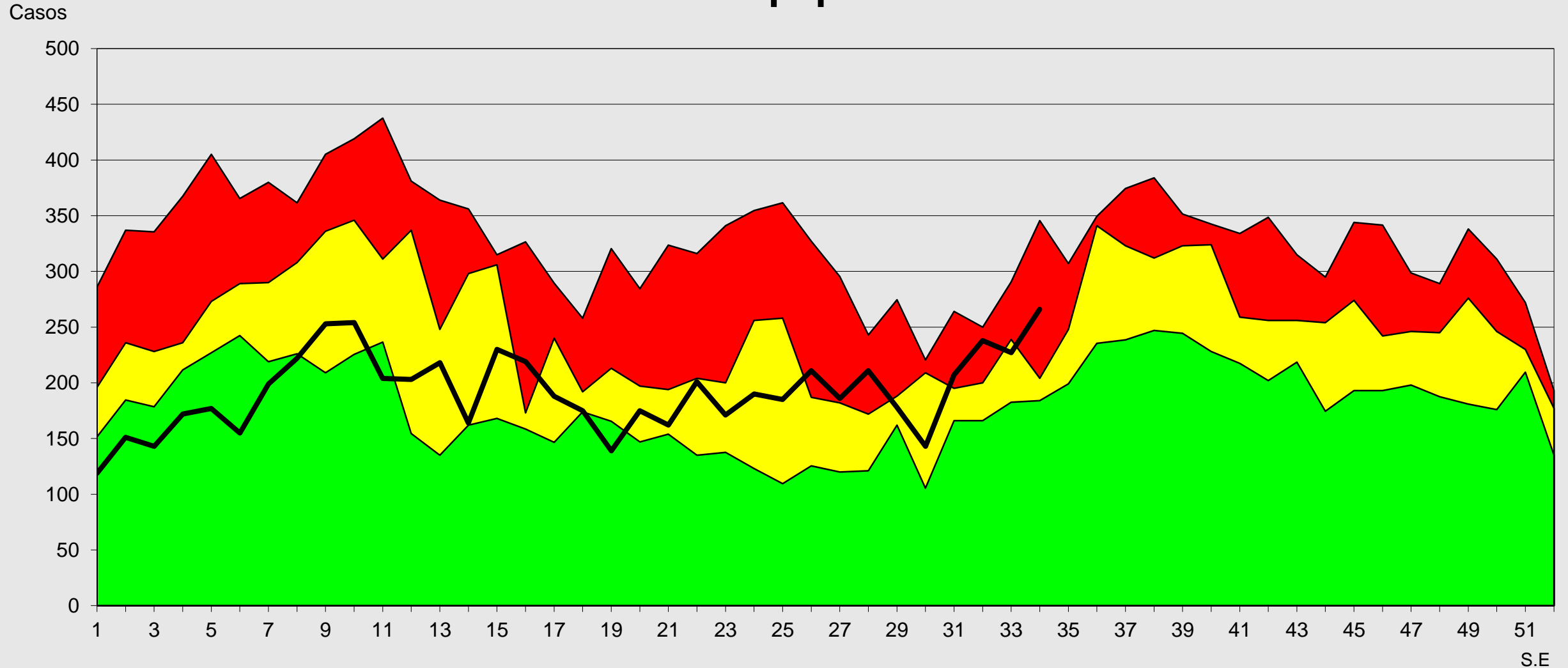

Fuente: Epi VEA RAC  
(\* ) A S.E 34-2023

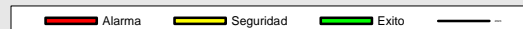



Casos

### Canal Endémico de Edas Acuosas < 5 Años Provincia Caylloma 2016- 2023\*

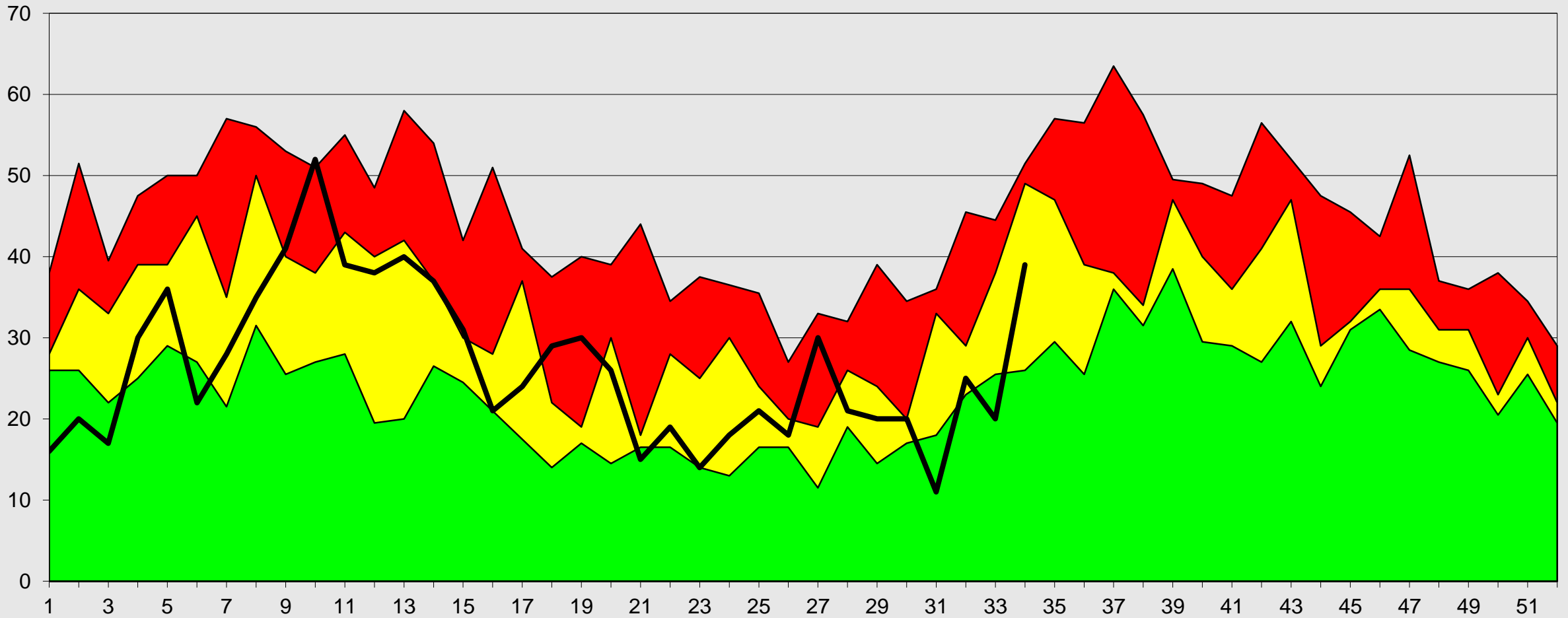

Fuente: Epi VEA RAC  
(\* ) A S.E. 34-2023



S.E





# Canal Endémico de Edas Mayores de 5 Años

## Red Arequipa Caylloma 2016- 2023\*

Casos

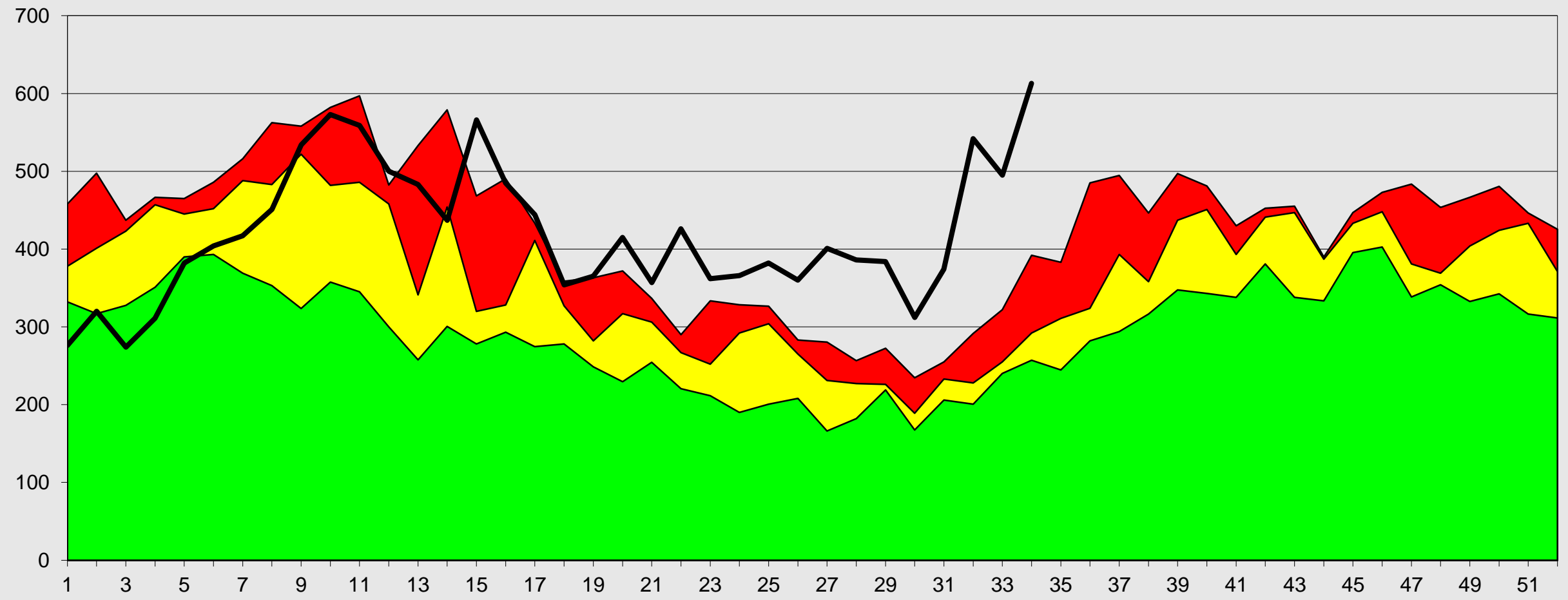

Fuente: Epi VEA RAC  
 (\*) A S.E. 34-2023





# Canal Endémico de Edas Mayores de 5 Años Provincia Arequipa 2016- 2023\*

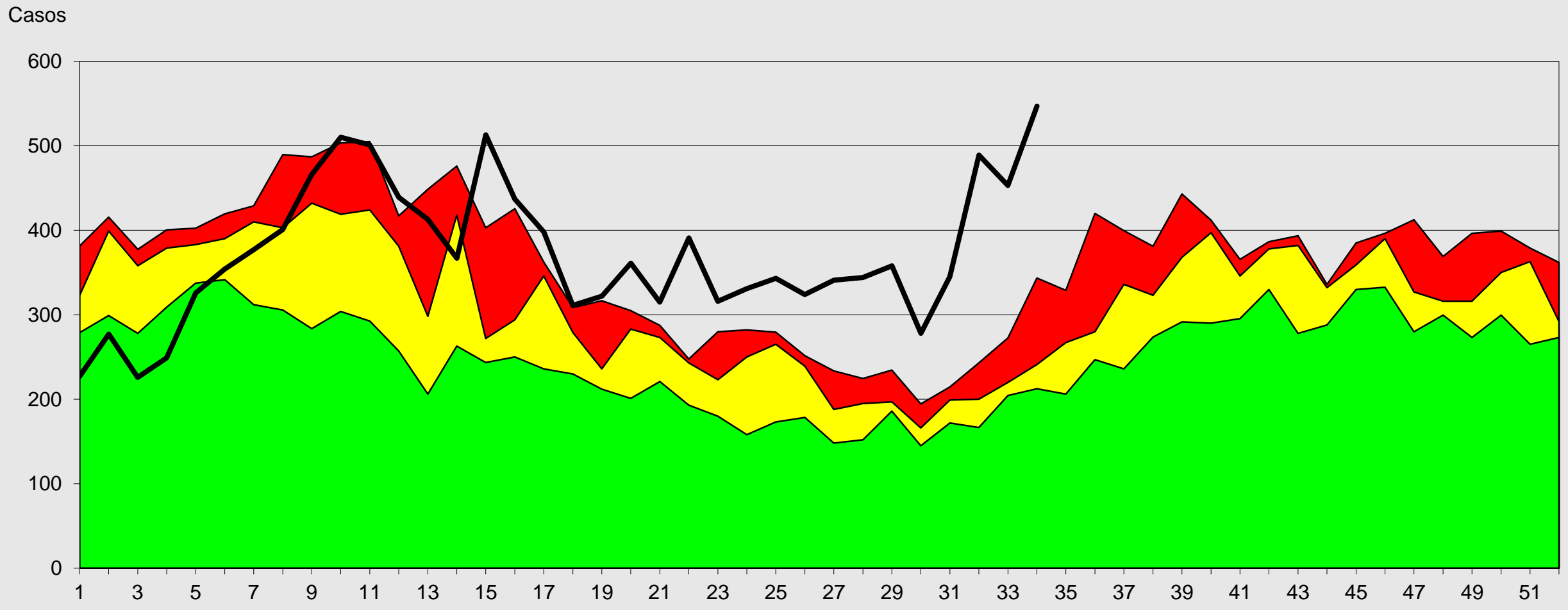

Fuente: Epi VEA RAC  
(\* ) A S.E. 34-2023





# Canal Endémico de Edas Mayores de 5 Años Provincia Caylloma 2016- 2023\*

Casos

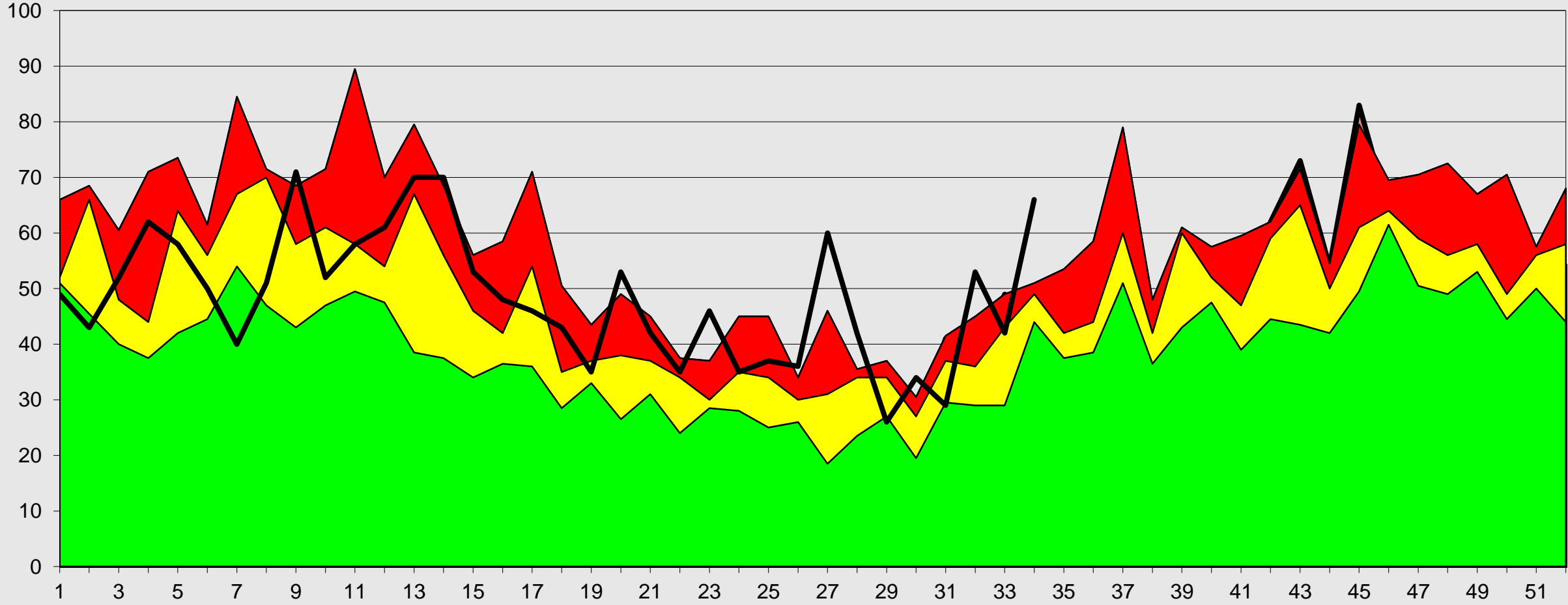

Fuente: Epi VEA RAC

(\*) A S.E. 34-2023

Seguridad Alarma Exito

S.E



# Canal Endémico notificación de casos sospechosos de Sarampión-Rubéola

## Red Arequipa Caylloma 2016 - 2023\*

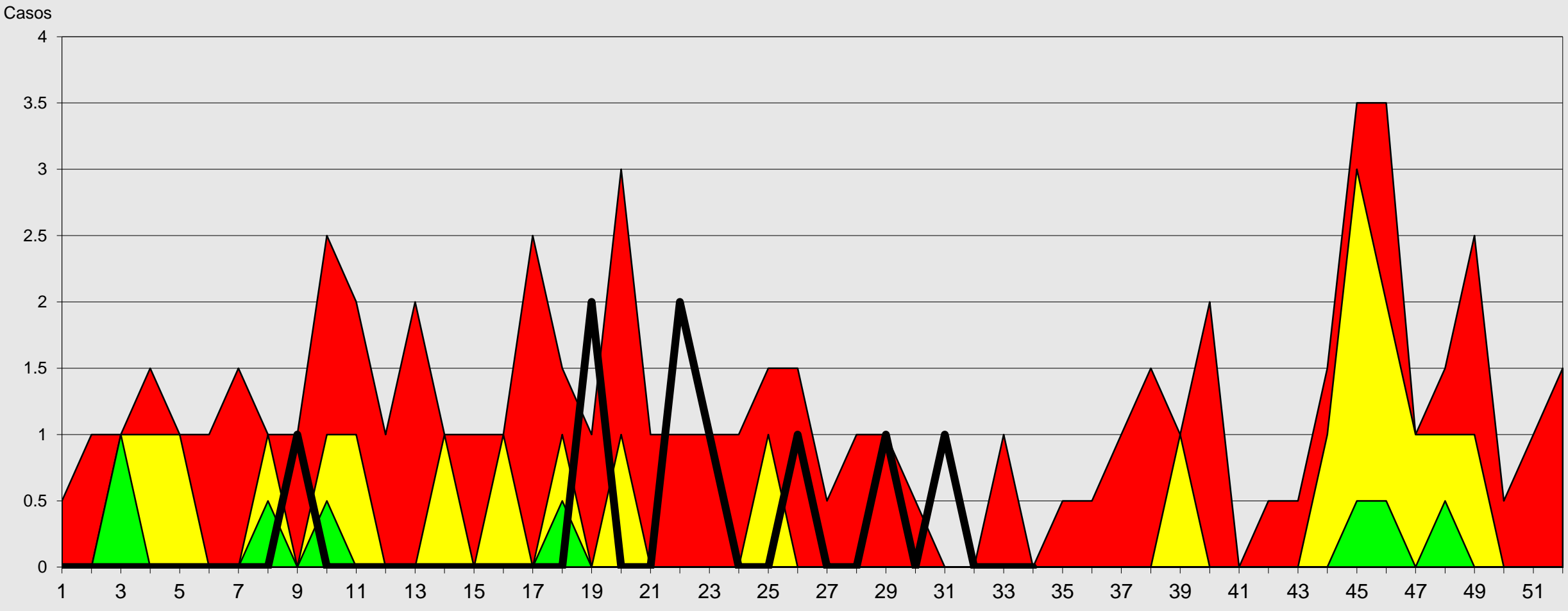

Fuente: Epi VEA RAC  
 (\*) A S.E 34-2023

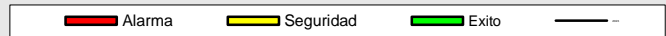



# Canal Endémico de Mordedura de Perro

## Red Arequipa Caylloma 2016-2023\*

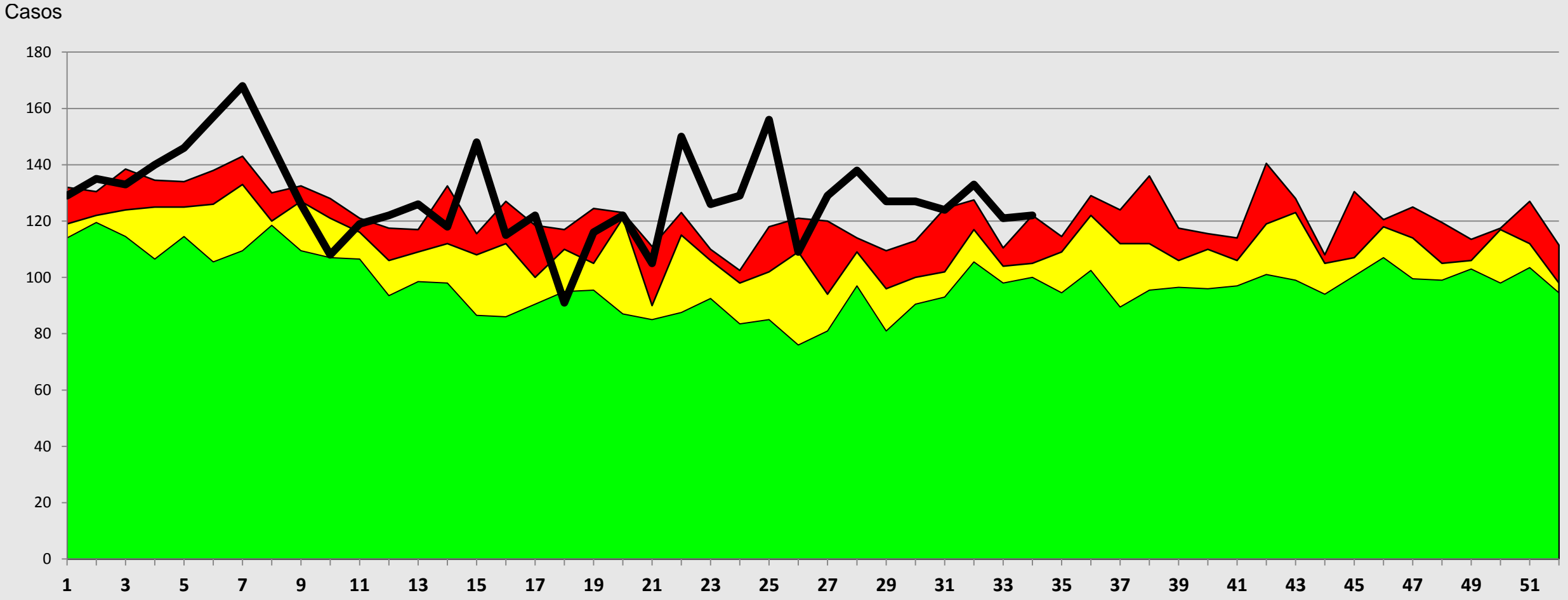

Fuente: Epi VEA RAC  
(\* ) A S.E. 34-2023



# Red de Salud Arequipa Caylloma

Casos notificados de conjuntivitis Red Arequipa Caylloma  
semanas 01 a 34- 2023

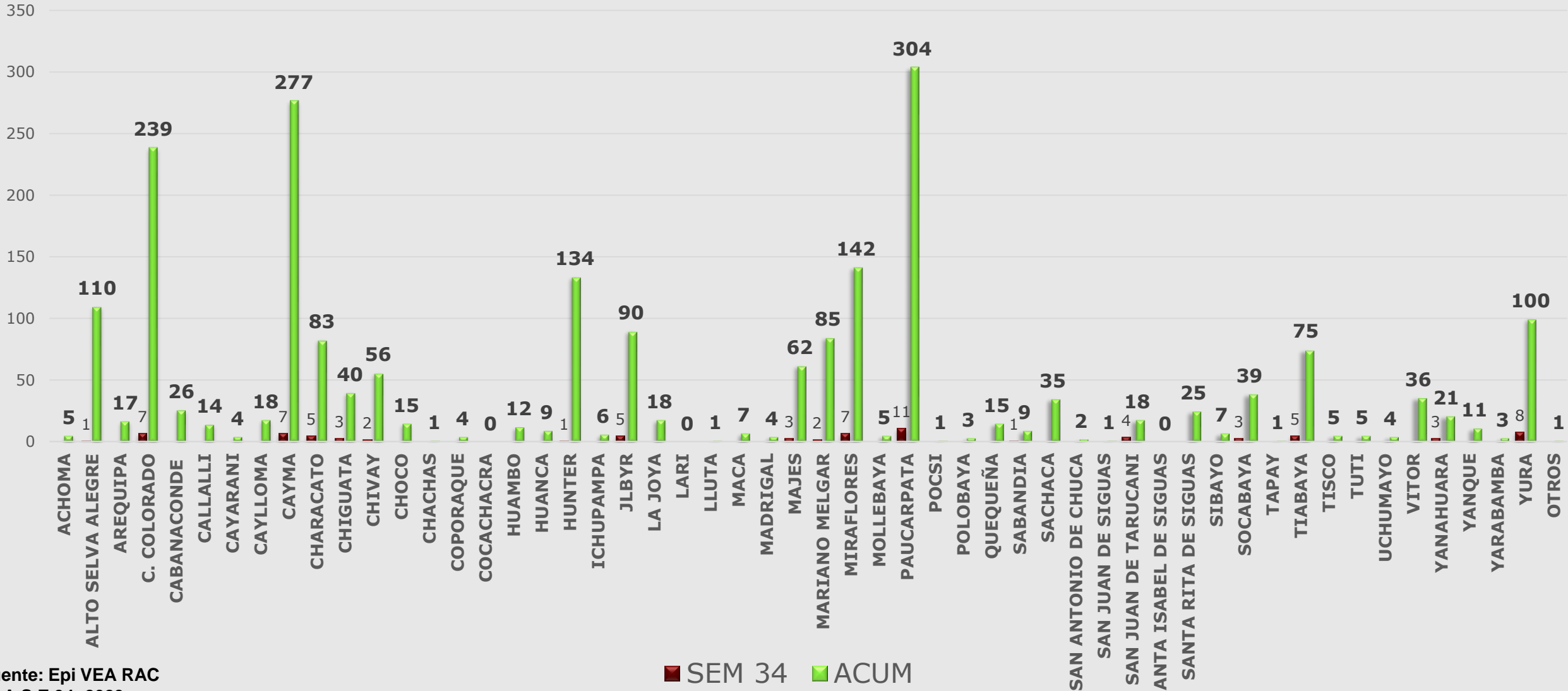

Fuente: Epi VEA RAC  
(\* ) A S.E.34 -2023



# Red de Salud Arequipa Caylloma

## Casos notificados de Mordeduras de perro/gato Red Arequipa Caylloma semana 01 a 34- 2023

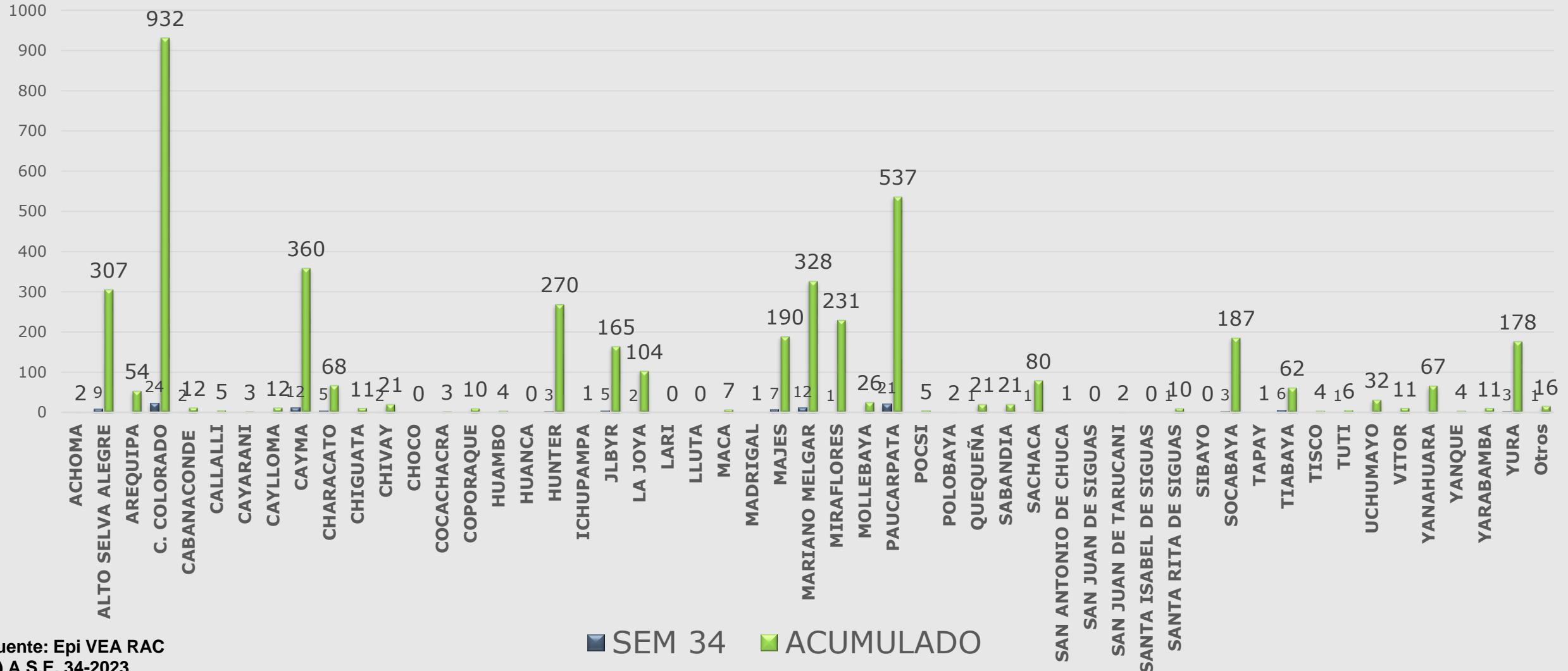

Fuente: Epi VEA RAC  
 (\*) A S.E. 34-2023



# Red de Salud Arequipa Caylloma

## Casos notificados de Hipertensión Arterial Red Arequipa Caylloma S.E. 01 a 34- 2023

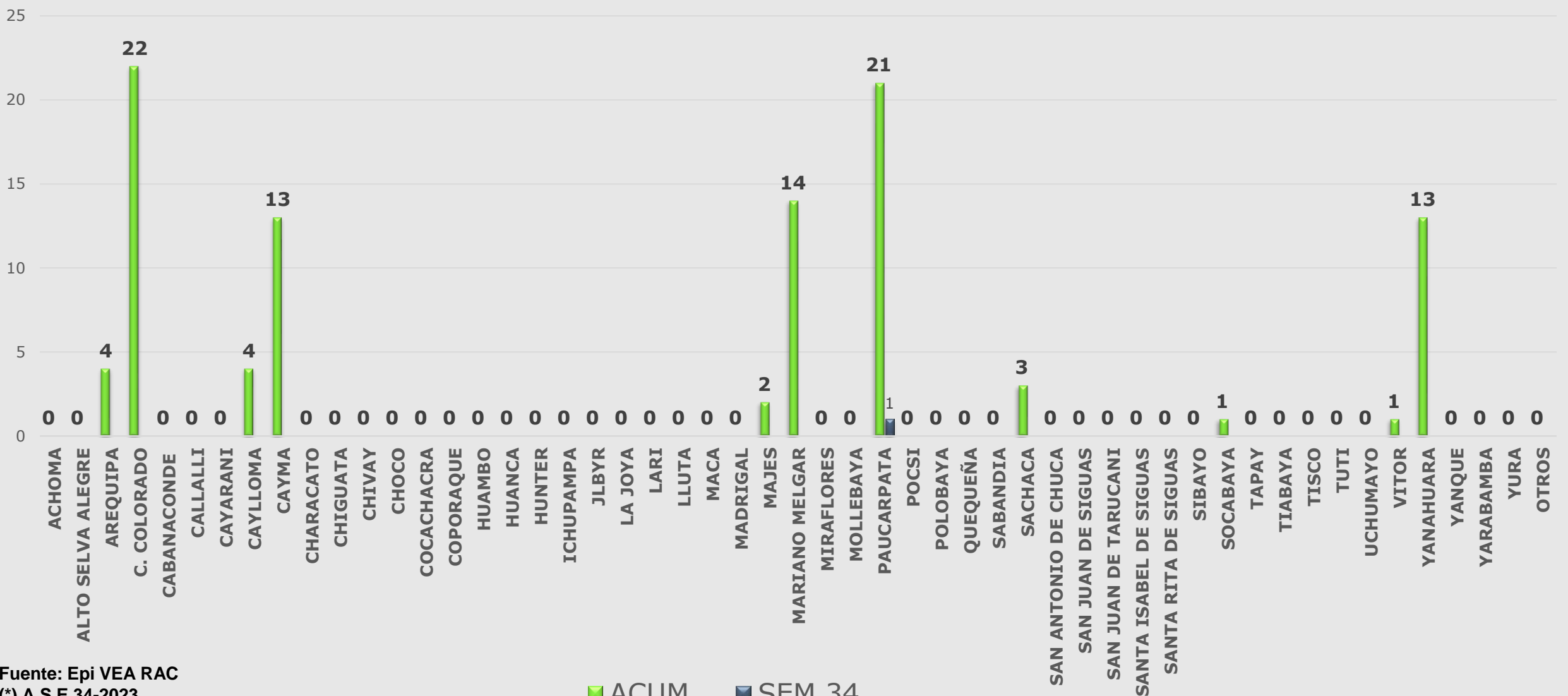

Fuente: Epi VEA RAC  
(\* ) A S.E.34-2023

■ ACUM ■ SEM 34





# Red de Salud Arequipa Caylloma

## Casos Notificados de Tuberculosis Red Arequipa Caylloma semanas 01 a 34-2023

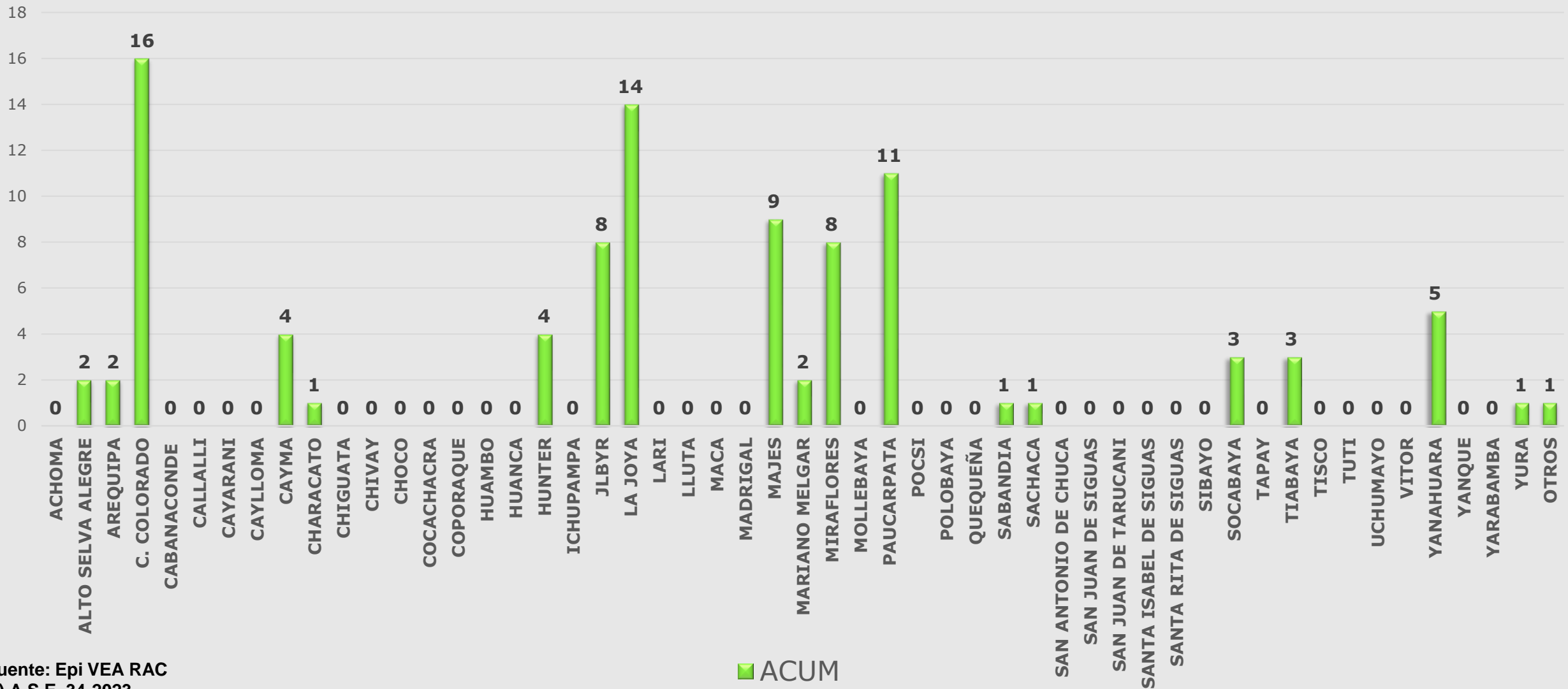

Fuente: Epi VEA RAC  
(\* ) A S.E. 34-2023

■ ACUM



## Casos Notificados de Sifilis, Red Arequipa Caylloma semana 01 a 34-2023

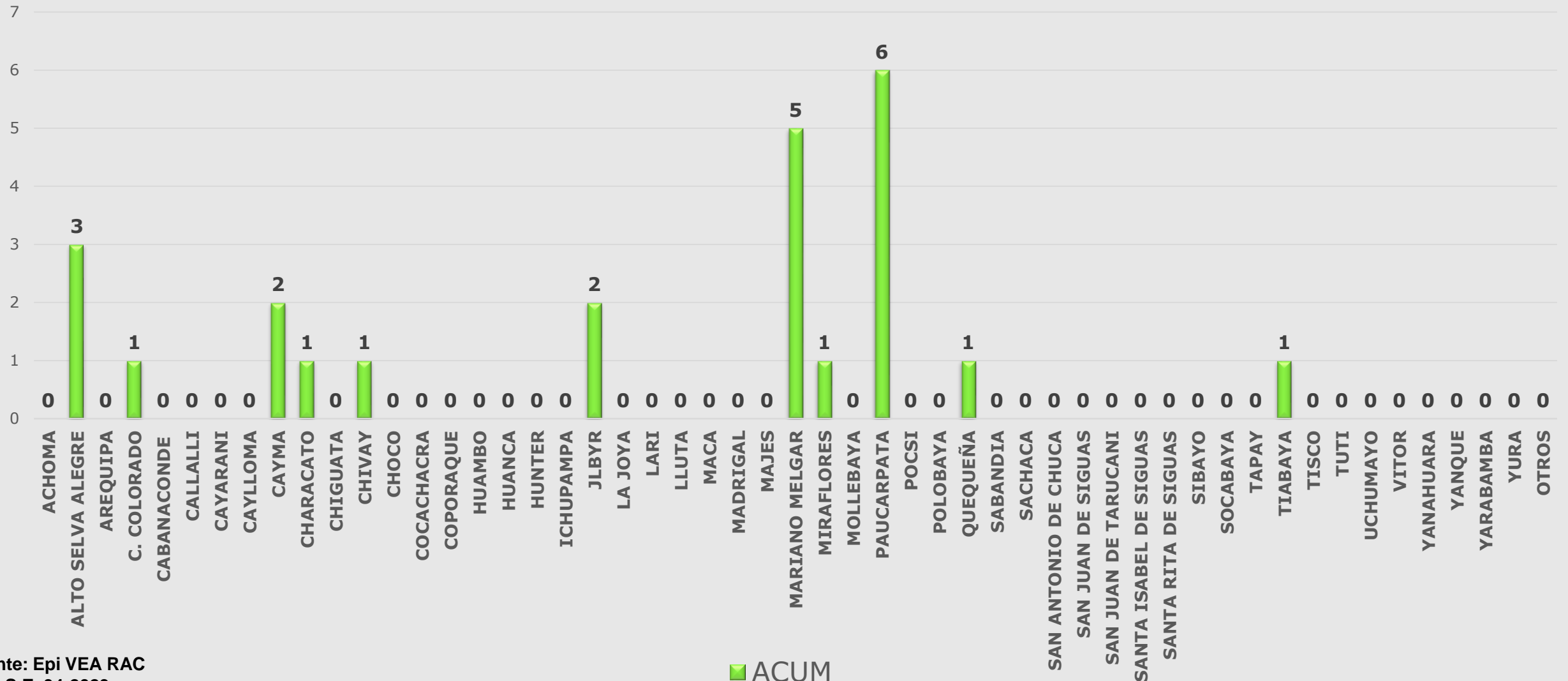

Fuente: Epi VEA RAC  
(\* ) A S.E. 34-2023

■ ACUM



# Red de Salud Arequipa Caylloma

Casos notificados de VIH Red Arequipa Caylloma  
semanas 01 a 34-2023

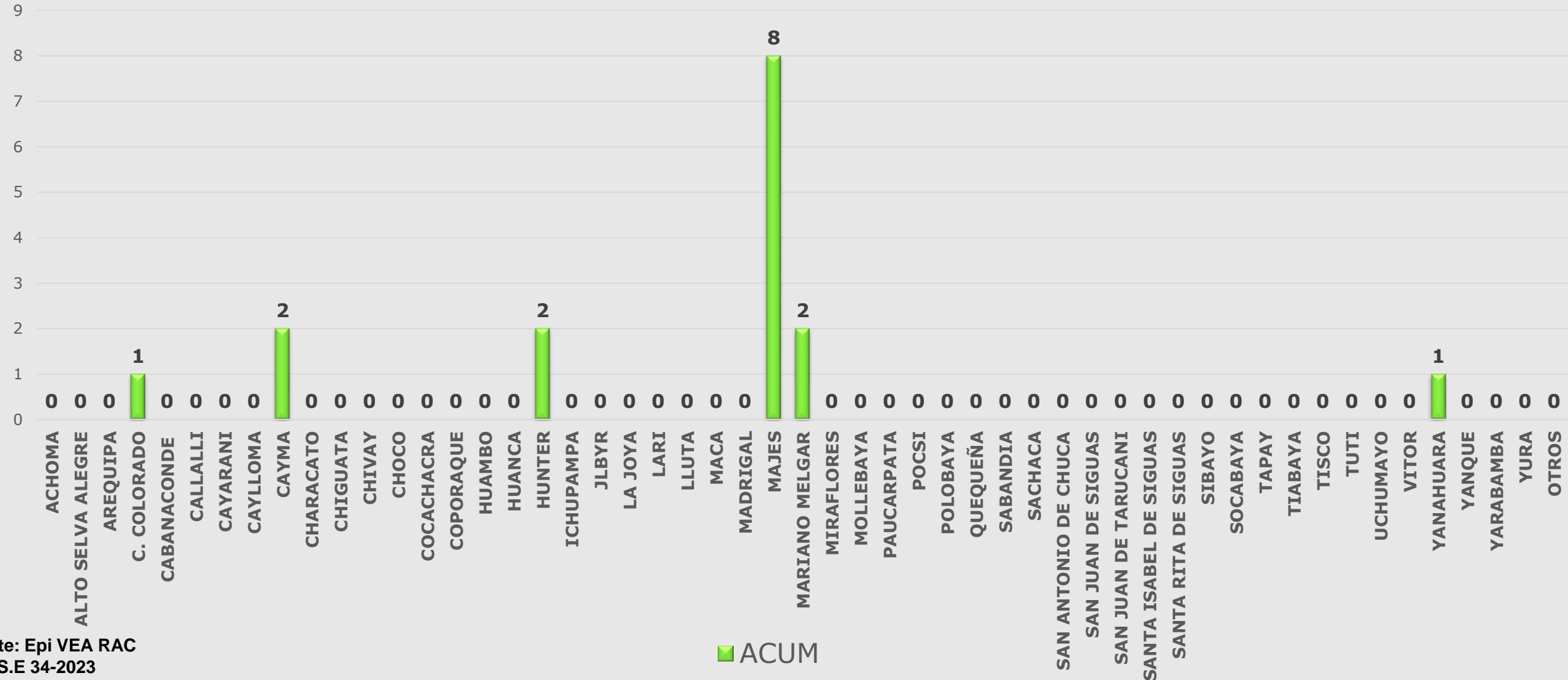

Fuente: Epi VEA RAC  
(\* ) A S.E 34-2023

■ ACUM



# Red de Salud Arequipa Caylloma

## Casos notificados de Violencia Familiar Red Arequipa Caylloma semanas 01 a 34- 2023

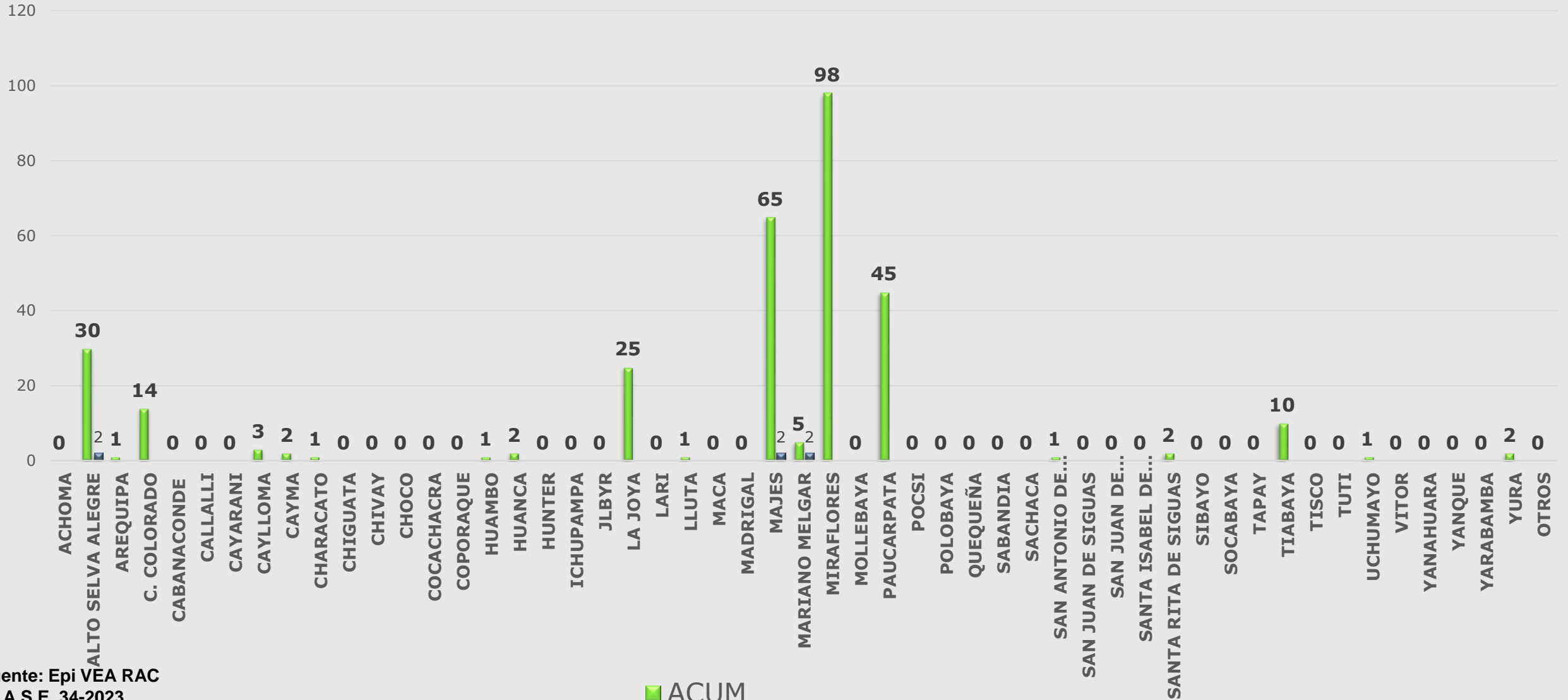

Fuente: Epi VEA RAC  
 (\*) A.S.E. 34-2023

■ ACUM



# Red de Salud Arequipa Caylloma

## Casos notificados por Accidentes de Tránsito Red Arequipa Caylloma semanas 01 a 34 -2023

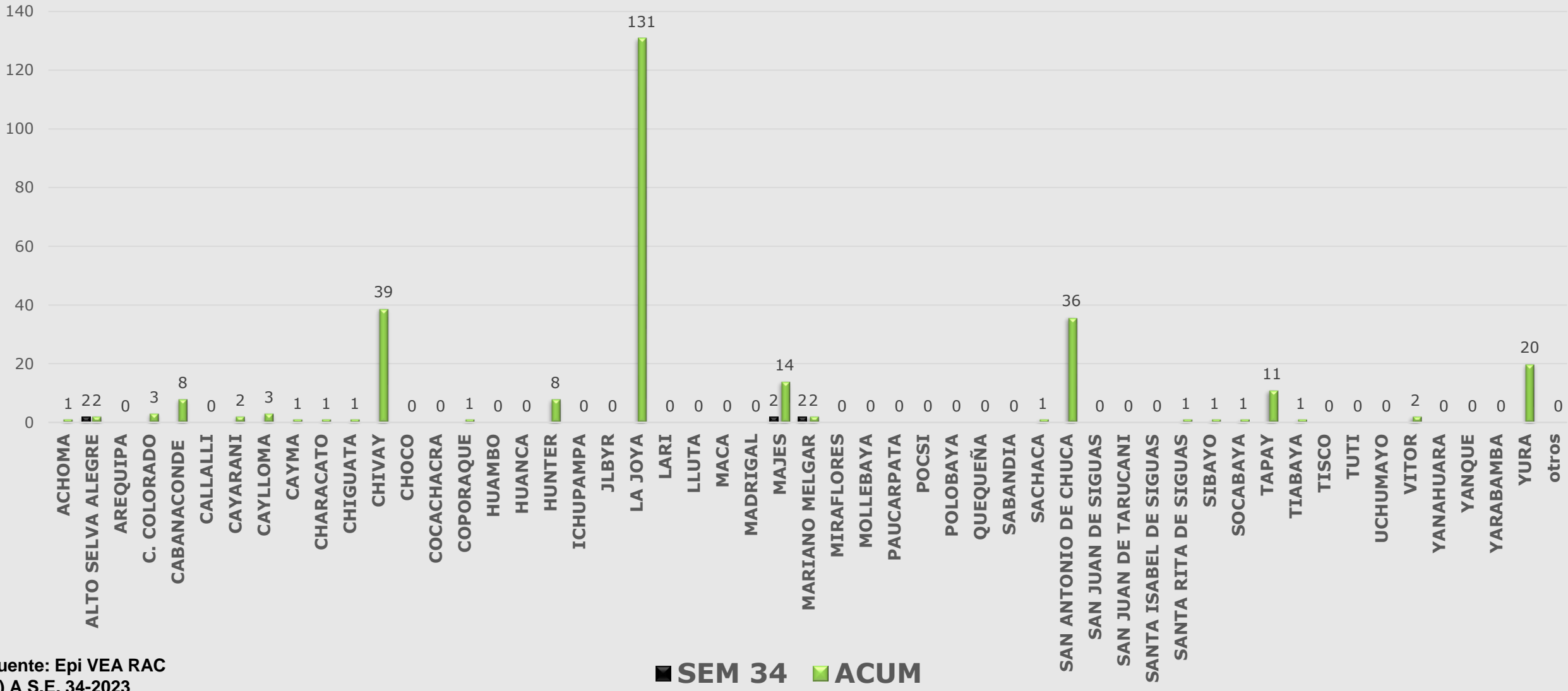

Fuente: Epi VEA RAC  
 (\*) A S.E. 34-2023

■ SEM 34 ■ ACUM



## Casos notificados por Intoxicación por plaguicidas u organos fosforados, Red Arequipa Caylloma Semana 1 a 34 -2023

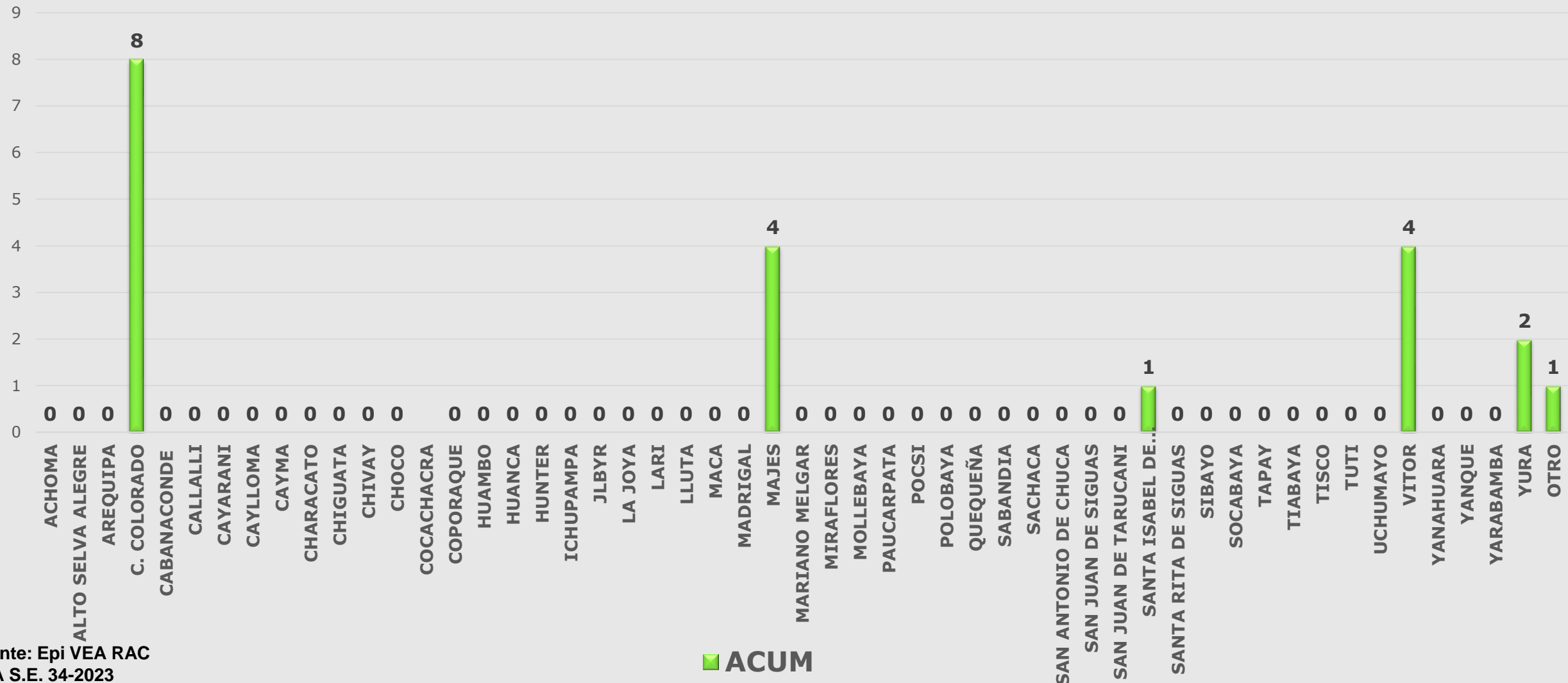

Fuente: Epi VEA RAC  
 (\*) A.S.E. 34-2023

■ ACUM



# Casos Notificados de Muerte Perinatal Red Arequipa Caylloma semanas 01 a 34-2023

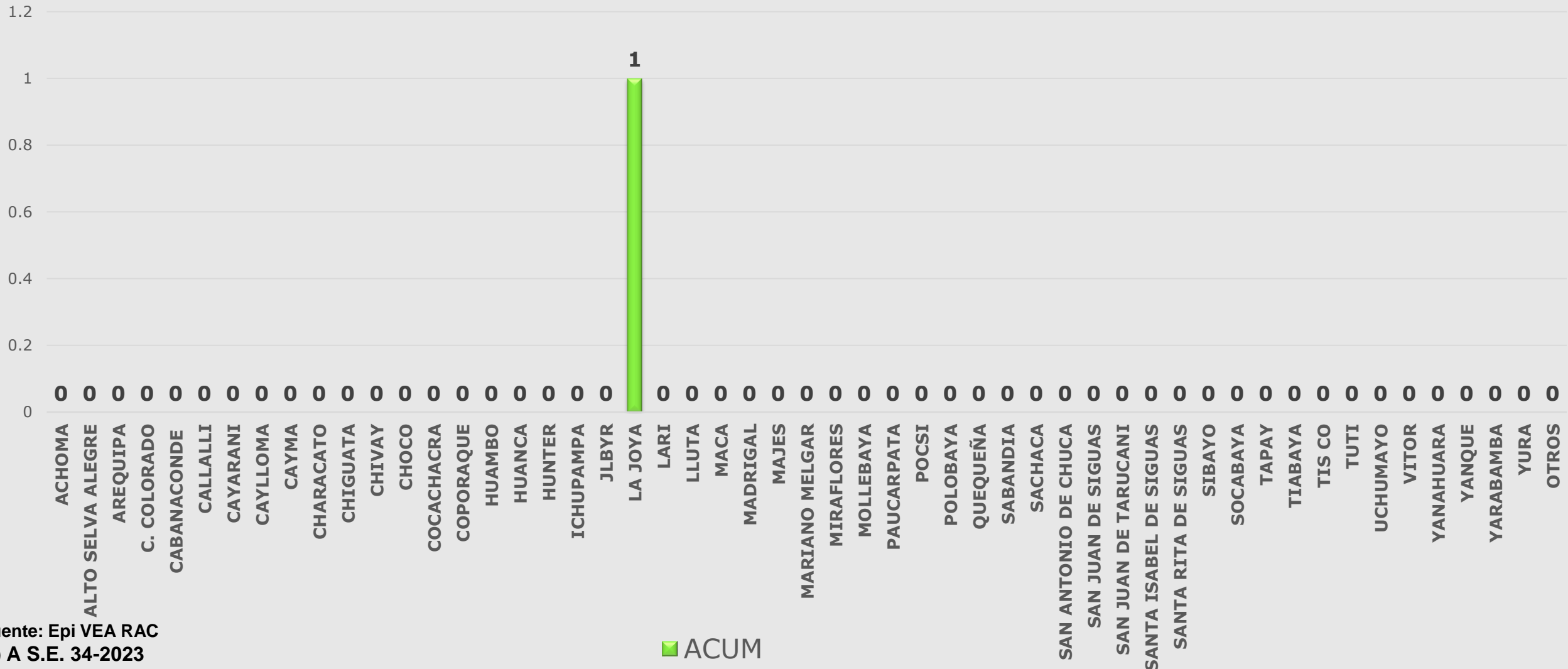

Fuente: Epi VEA RAC  
(\* ) A S.E. 34-2023

■ ACUM



# Red de Salud Arequipa Caylloma

## Casos notificados de Diabetes Red Arequipa Caylloma S.E. 01 a 34-2023

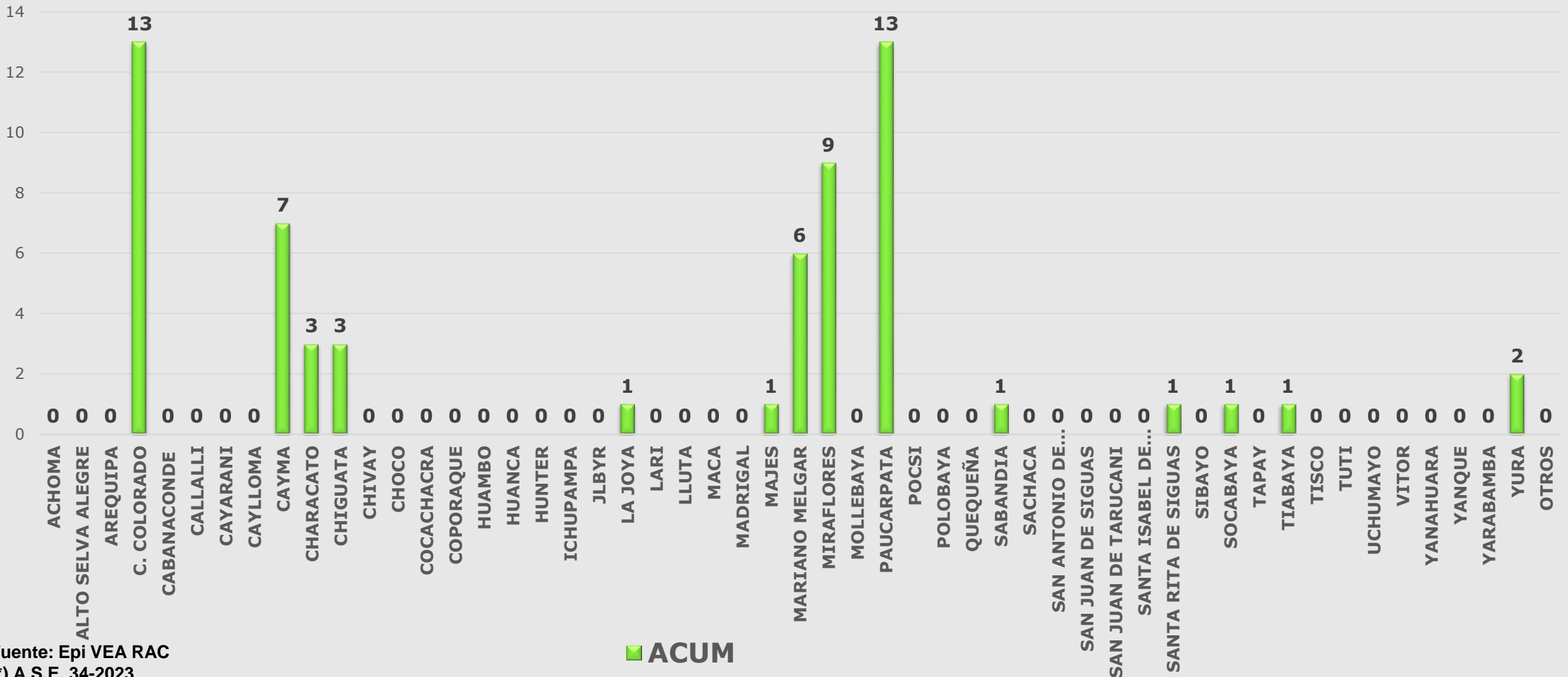

Fuente: Epi VEA RAC  
(\* ) A S.E. 34-2023

■ ACUM





# Red de Salud Arequipa Caylloma

## Casos notificados de Chagas Red Arequipa Caylloma S.E. 01 a 34-2023

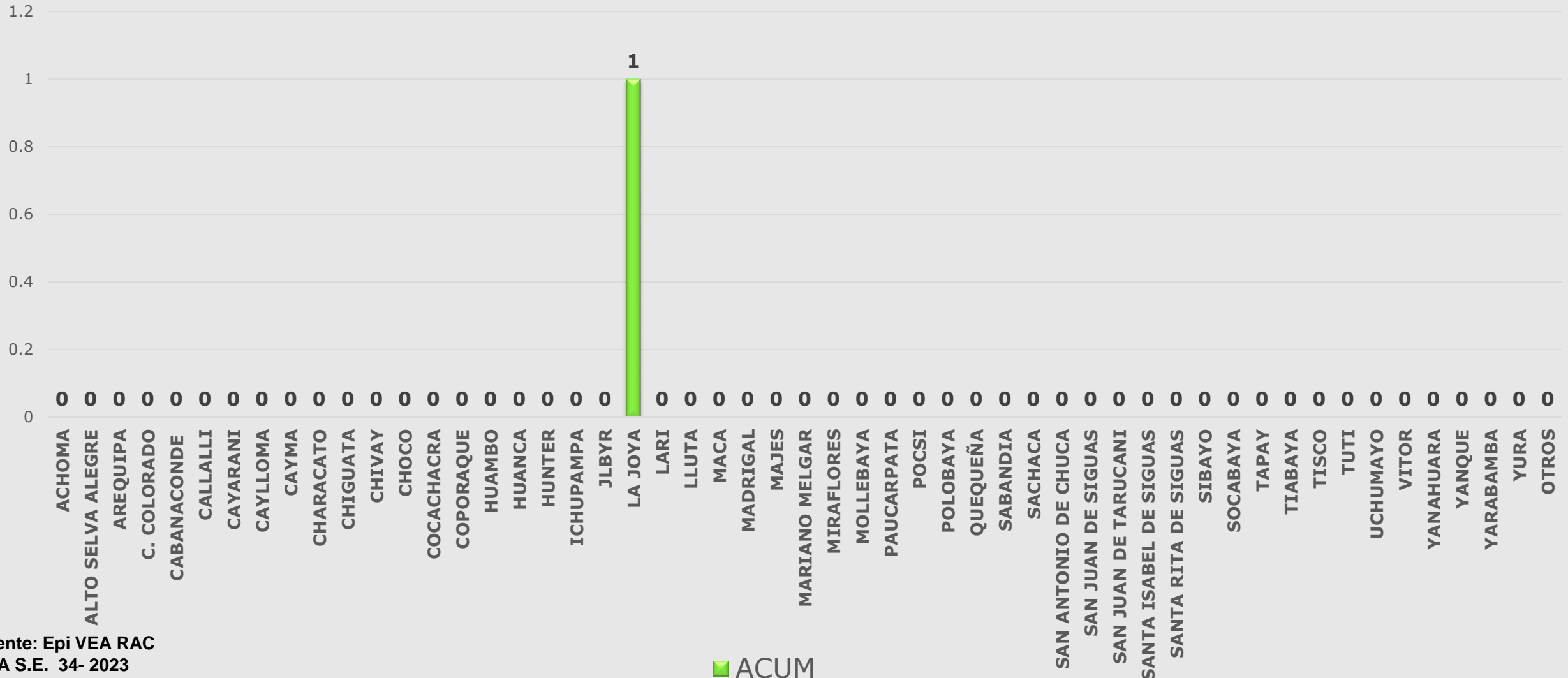

■ ACUM

Fuente: Epi VEA RAC  
(\* ) A S.E. 34- 2023



# Red de Salud Arequipa Caylloma

## Casos Notificados de Muerte Perinatal Red Arequipa Caylloma semanas 01 a 34-2023

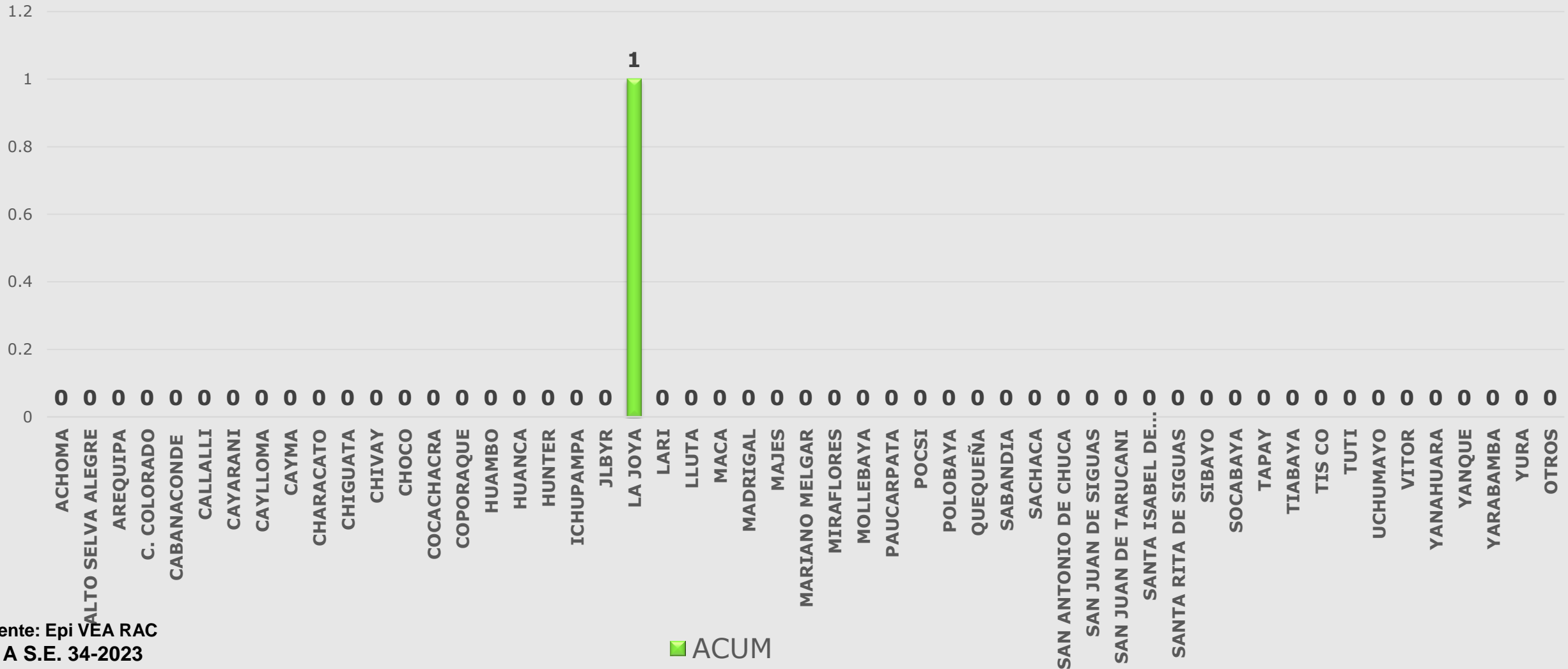

Fuente: Epi VEA RAC  
(\* ) A S.E. 34-2023

■ ACUM



## Casos Notificados de Varicela Red Arequipa Caylloma semanas 01 a 34-2023

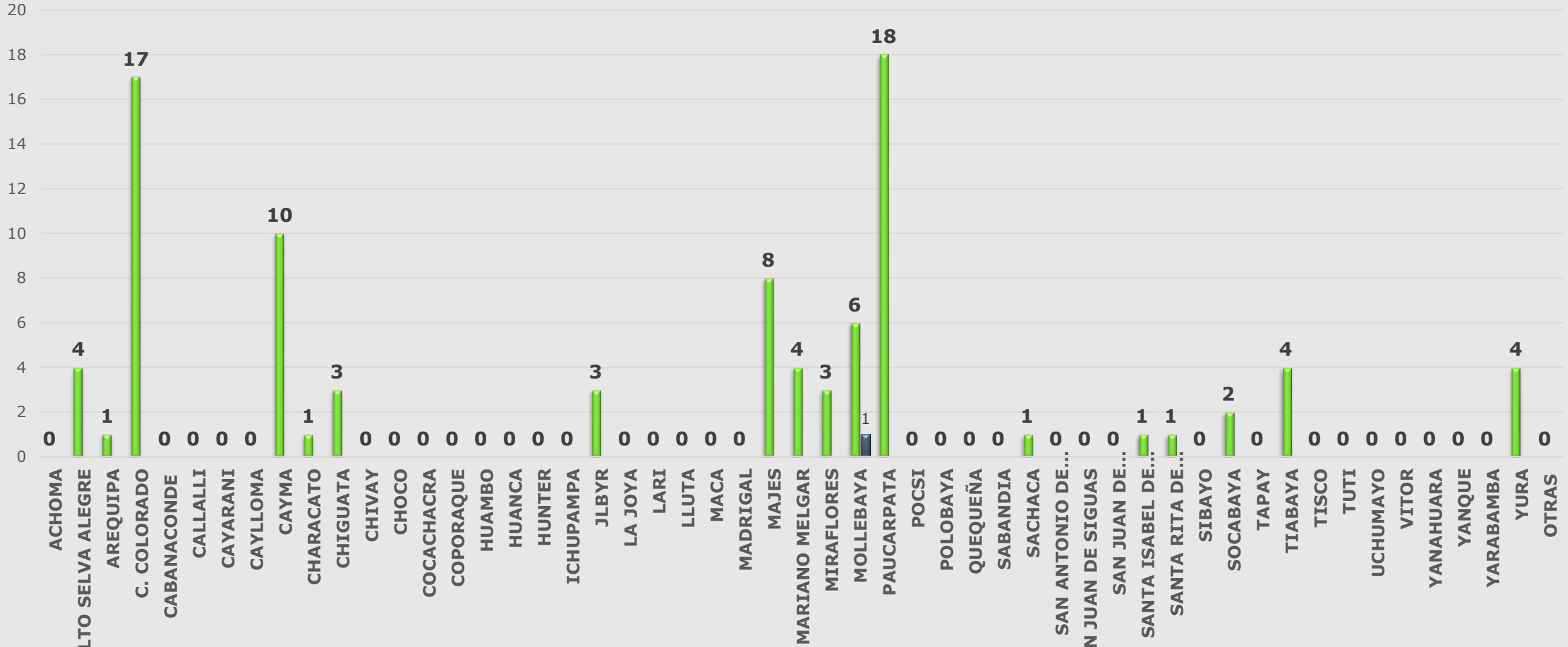

Fuente: Epi VEA RAC  
(\* ) A.S.E. 34 -2023

■ ACUM ■ SEM 34



# Red de Salud Arequipa Caylloma

Casos notificados por mordeduras de loxocelos, Red Arequipa Caylloma, semanas 1 a 34- 2023

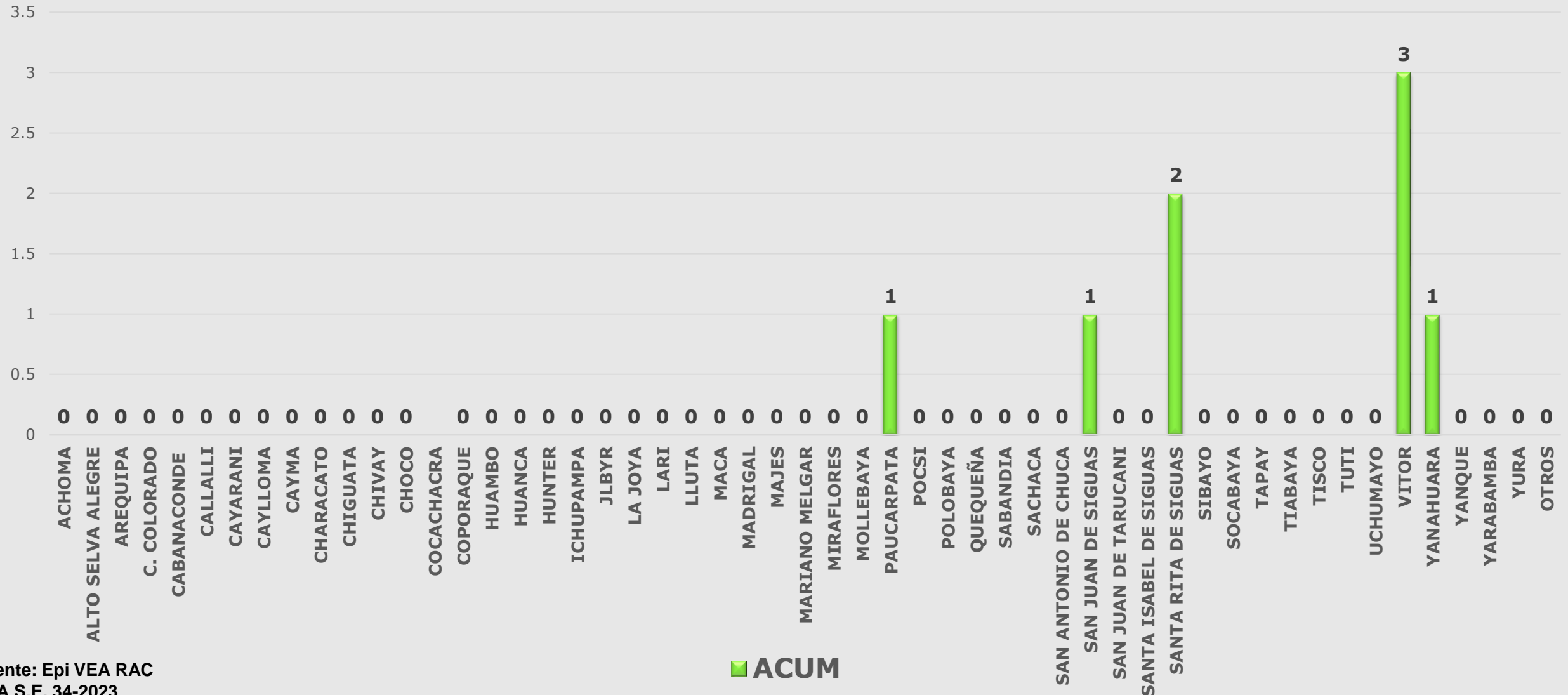

Fuente: Epi VEA RAC  
 (\*) A S.E. 34-2023



# Red de Salud Arequipa Caylloma

## Casos notificados de influenza H1N1 Red Arequipa Caylloma S.E. 01 a 34-2023

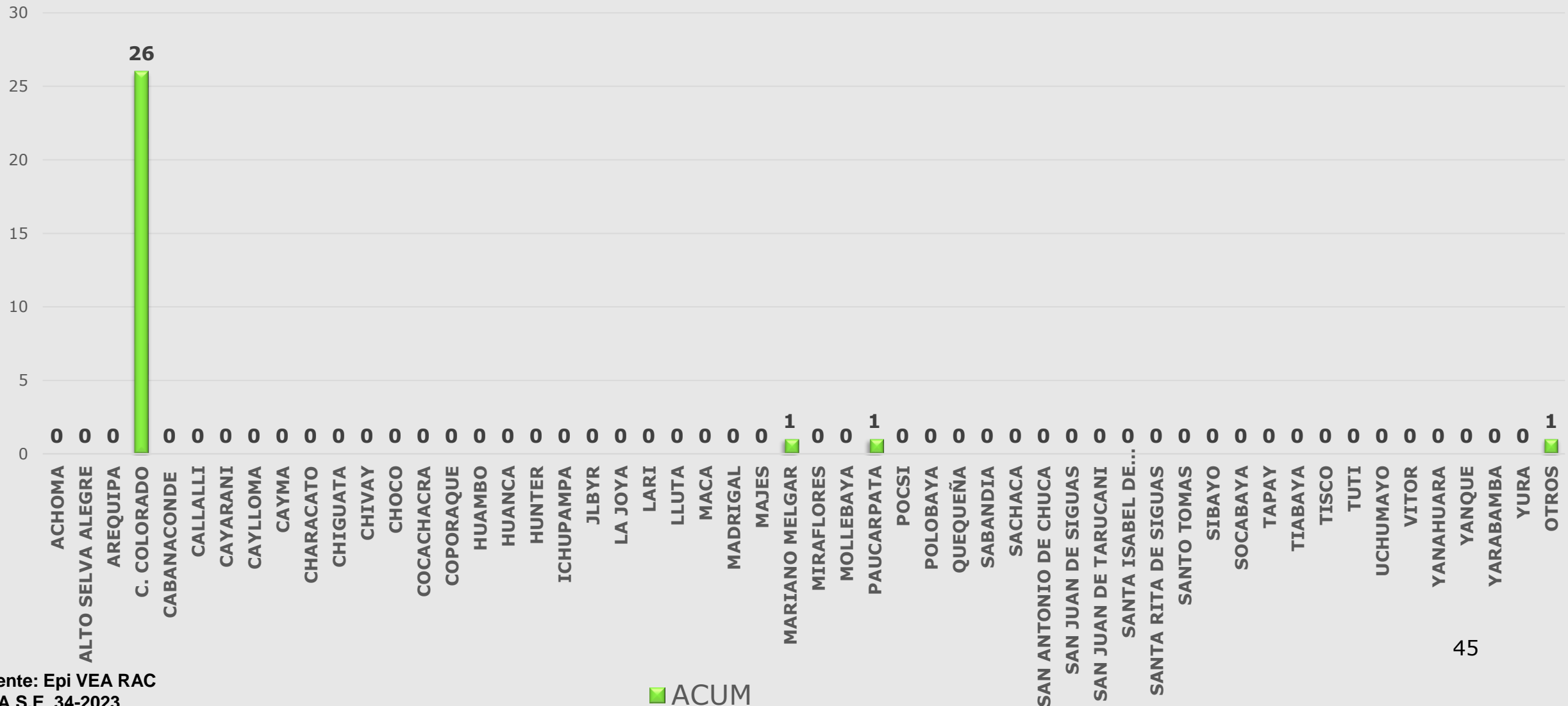

45

Fuente: Epi VEA RAC  
(\* ) A S.E 34-2023

■ ACUM